

ÁREA TOTAL CONSTRUÍDA= 769,78m²		ÁREA ABRIGO DE RESÍDUOS= 6,36m²	COMPRESSOR= 3,46m²
ÁREA DO LOTE= 5217,38m²			
LEGENDA			
PILARES DE CONCRETO ARMADO			
PAREDES EM ALVENARIA			
PAREDES EM DRYWALL			
PAREDES A CONSTRUIR			
PAREDES A DEMOLIR			
BANCADAS DE AÇO INOX AISI 304			
BANCADAS DE GRANITO POLIDO, CINZA ANDORINHA			
BATE MACAS DE PVC SISTEMA DE ENCAIXAR, Esp: 3cm, LARGURA: 20cm, COR AZUL			
EQUADORADORA BRIT			
MOCHETA DE DRYWALL			
DIVISÓRIA EM DRYWALL			
- AS SUPERFÍCIES DE DIVISÓRIAS DOS SEGUINTES AMBIENTES DEVERÃO SER DO TIPO RESISTENTE A UMIDADE (RU)			
- SANITÁRIOS ACESSÍVEIS, FRALDÁRIO, SANITÁRIOS PÚBLICOS (FEMININO E MASCULINO), VESTIÁRIO DE FUNCIONÁRIOS (FEMININO E MASCULINO) E DM.			
PARADIGMA			
MUDAS DE FLOR - ESPÉCIE: AZULZINHA Nome científico: Echinops alpinus	3,30 m²	ÁRVORES EXISTENTES A PRESERVAR	8 un.
MUDAS DE FLOR ESPÉCIE: MANA-DEA VERDE Nome científico: Anadenanthera macrocarpa	6,07 m²	ÁRVORE PORTE GRANDE ESPÉCIE: ANDARILHO VERMELHO Nome científico: Anadenanthera macrocarpa	1 un.
ÁRVORE PORTE MEDIO ESPÉCIE: JACARANDA SALSA Nome científico: Schinus molle	6 un.	PALMEIRA - ESPÉCIE: ARECA Nome científico: Dypsis lutescens	1 un.
ÁRVORE PORTE MEDIO ESPÉCIE: IPE AMARELO Nome científico: Alseodaphne albus	3 un.	ARBUSTO - ESPÉCIE: MOREIRA BRANCA Nome científico: Diella inoides	74 un.
GRAMA AMENDOM	115,64 m²	GRAMA ESMERALDA	580,75 m²

PISO INTERTRAVADO DE CONCRETO Cor: Cinza Esmeralda 60x60 Obs: Paver de 8cm no estacionamento:	1031,19m²	PISO EMBORRACHADO h=5cm EM PLACA, COR: AZUL	70,02m²
PISO DE CONCRETO ARMADO Acabamento alisado, Cor: natural	187,94m²	PISO EMBORRACHADO h=5cm EM PLACA, COR: VERDE	67,40m²
PISO DE CONCRETO ARMADO Acabamento alisado, Cor: vermelho	615,52m²	PISO EMBORRACHADO h=5cm EM PLACA, COR: AMARELO	07,20m²
		PISO EMBORRACHADO h=5cm EM PLACA, COR: VERMELHO	05,40m²

- EQUIPAMENTOS
- LIXEIRA COM POSTE EM AÇO GALVANIZADO A FOGO COM PINTURA ELETROSTÁTICA A PÓ COR 7763c - REF: PANTONE
  - POSTE DECORATIVO PARA JARDIM EM AÇO GALVANIZADO TUBULAR 2", LUMINÁRIA MODELO PÉTALA RETANGULAR DUPLA LED, h=3,50m, PINTURA A PÓ COR: PRETA
  - POSTE DECORATIVO PARA JARDIM EM AÇO GALVANIZADO TUBULAR 2", LUMINÁRIA MODELO PÉTALA RETANGULAR ÚNICO LED, h=3,50m, PINTURA A PÓ COR: PRETA
  - BANCO 150X50 CONCRETO E MADEIRA - PADRÃO SEPUD
  - PARACICLO EM AÇO GALVANIZADO A FOGO - PADRÃO SEPUD
  - MESA DE XADREZ E BANCO 50X50 CONCRETO E MADEIRA - PADRÃO SEPUD
  - POSTES EXISTENTES

- ALTERAÇÃO DE PISO
- SOBREPOSIÇÃO NO PISO GRANILITE PARA PISO PORCELANATO
  - SOBREPOSIÇÃO NO PISO CERÂMICO PARA PISO PORCELANATO
  - SOBREPOSIÇÃO NO PISO VINÍLICO PARA PISO PORCELANATO
  - PISO EM PORCELANATO
  - PISO EM CONCRETO

- ACESSIBILIDADE
- PISO TÁTIL DE BORRACHA - MODELO: DIRECIONAL, DIMENSÕES: 25x25cm - COR: AZUL
  - PISO TÁTIL DE BORRACHA - MODELO: ALERTA, DIMENSÕES: 25x25cm - COR: AZUL
  - PISO TÁTIL DE CONCRETO - MODELO: DIRECIONAL, DIMENSÕES: 25x25cm - COR: VERMELHO
  - PISO TÁTIL DE CONCRETO - MODELO: ALERTA, DIMENSÕES: 25x25cm - COR: VERMELHO
  - PLACA DE IDENTIFICAÇÃO DE AMBIENTE EM BRAILLE
  - ÁREA RESERVADA PARA P.C.R. (PESSOA EM CADERA DE RODAS), SINALIZAÇÃO COM PINTURA EM RESINA EPOXI, TAMANHO: 80x120cm, PCTOGRAMA CONFORME NBR 9050/2020

IMPLANTAÇÃO – UBSF ADHEMAR GARCIA – 05 EQUIPES DE SAÚDE DA FAMÍLIA  
Escala 1/125

Assinatura: Desenhista Municipal de Planos

**JOCELITA CARDOSO COLAGRANDE**  
01733300961

Assinatura: Engenheiro de Projeto

**BRUNA SOUZA ZIMMERMANN**  
08336587942

		<b>PREFEITURA DE JOINVILLE</b> <b>Secretaria da Saúde</b> Rua Dr. João Costa, 2102 – Bairro: Santo Antônio – Joinville/SC		
Nome: _____				
UNIDADE DA GERÊNCIA DE OBRAS E SERVIÇOS Coordenação de Projetos				
Nome Obra / Entidade: <b>UBSF ADHEMAR GARCIA</b> Rua Vicente Alves Pereira - Adhemar Garcia - Joinville - SC				
Responsável:	GERÊNCIA DE ATENÇÃO PRIMÁRIA - DISTRITO SUL		Proprietário:	FUNDO MUNICIPAL DE SAÚDE
Tipo de Projeto: <b>ARQUITETÔNICO</b>				
Categoria:		Intervenção:		
<input type="radio"/> Estudo Preliminar		<input type="radio"/> Aprovação VISA		<input type="radio"/> Construção
<input type="radio"/> Anteprojeto		<input type="radio"/> Aprovação Projeto Legal - PMJ		<input type="radio"/> Reforma
<input checked="" type="radio"/> Executivo Licitação				<input type="radio"/> Adequação
				<input type="radio"/> As Built
Autores:		Conteúdo:		
<b>BRUNA SOUZA ZIMMERMANN</b> Arquiteta e Urbanista CAU 182186-0		• IMPLANTAÇÃO COTADA		
Co-Autores:				
Data: MAIO/2025	Estado: INDICADA	RET CAU Nº:	Nem/Pravale:	
Desenho CAD: PEDRO RAFAELA	Revisado por:	Validado:		
Ass. Projeto:	Cod. CAD:	Formato Planilha:	Ag	





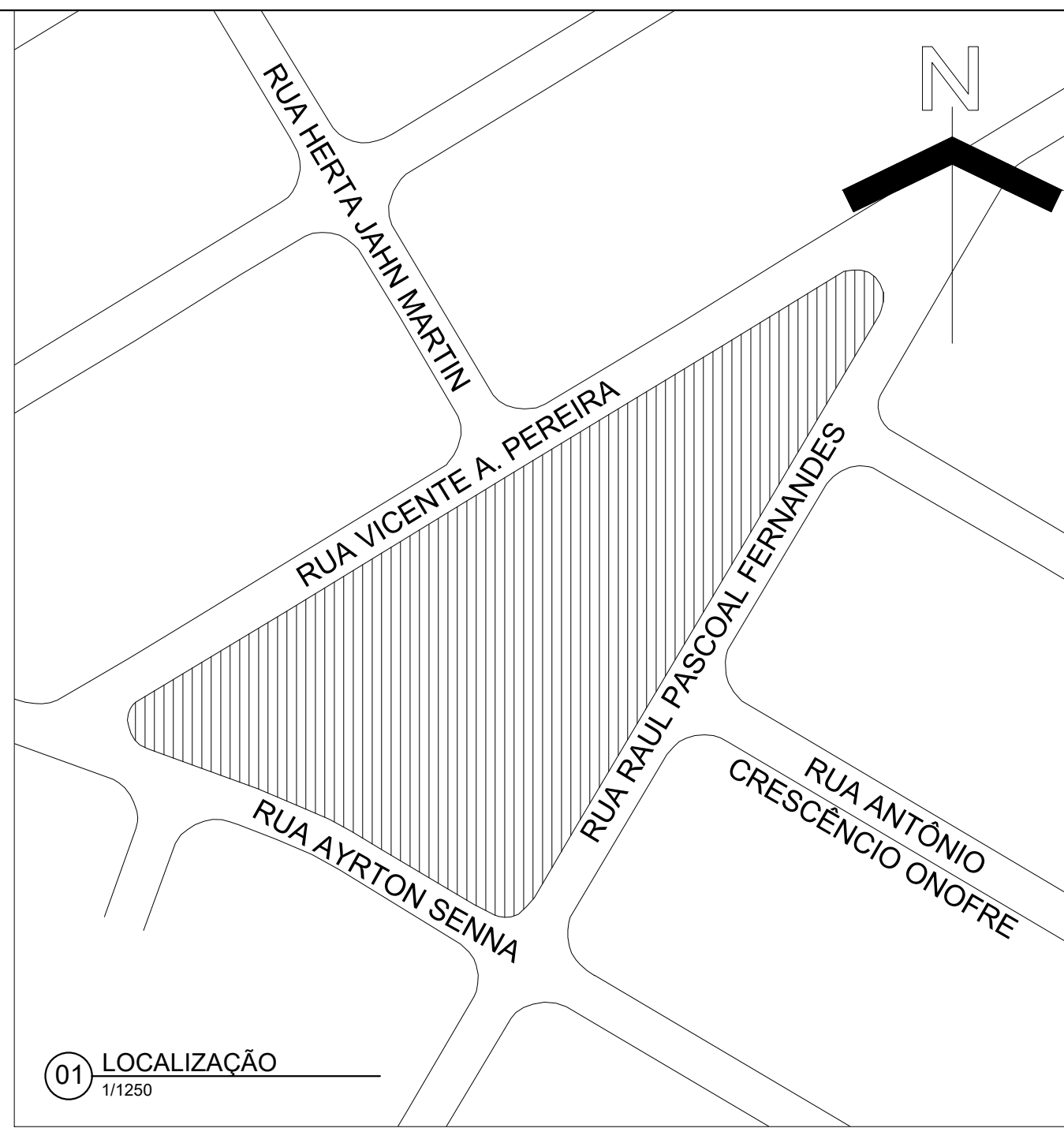

[illegible]



 PAPEL RECICLÁVEL



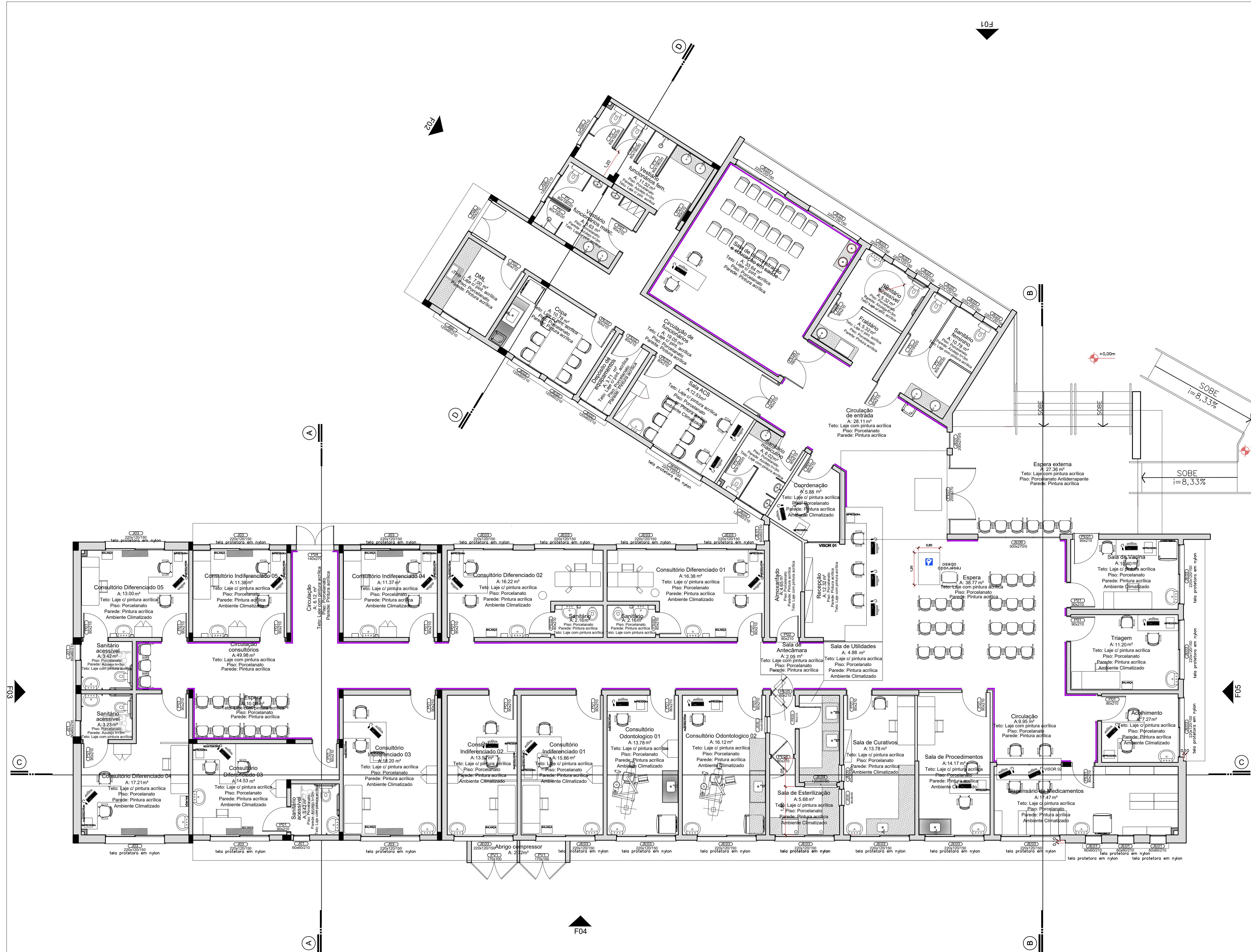

ÁREA TOTAL CONSTRUÍDA= 769,78m²	ÁREA ABRIGO DE RESÍDUOS= 8,36m²	COMPRESSOR= 3,46m²
ÁREA DO LOTE= 5217,39m²		
LEGENDA		
■ PILARES DE CONCRETO ARMADO		
▬ PAREDES EM ALVENARIA		
▬ PAREDES EM DRYWALL		
▬ PAREDES A CONSTRUIR		
▬ PAREDES A DEMOLIR		
▬ BANCADAS DE AÇO INOX AISI 304		
▬ BANCADAS DE GRANITO POLIDO, CINZA ANDORINHA		
▬ BATE MACAS DE PVC, SISTEMA DE ENCAIXAR, Esp.: 3cm, LARGURA: 20cm, COR AZUL		
▬ EVAPORADORA SPLIT		
▬ MOCHETA DE DRYWALL		
DIVISÓRIA EM DRYWALL		
- AS SUPERFÍCIES DE DIVISÓRIAS DOS SEGUINTES AMBIENTES DEVERÃO SER DO TIPO RESISTENTE A UMIDADE (RU)		
- SANITÁRIOS ACESSÍVEIS, FRALDÁRIO, SANITÁRIOS PÚBLICOS (FEMININO E MASCULINO), VESTIÁRIO DE FUNCIONÁRIOS (FEMININO E MASCULINO) E DML		

PAISAGISMO			
	MUDAS DE FLOR - ESPÉCIE: AZULZINHA	3,30 m²	ÁRVORES EXISTENTES A PRESERVAR
	Nome científico: <i>Evolvulus glomeratus</i>		8 un.
	MUDAS DE FLOR		
	ESPÉCIE: MARIA-SEM-VERGONHA	8,07 m²	ÁRVORE PORTE GRANDE
	Nome científico: <i>Impatiens walleriana</i>		ESPÉCIE: ANGIÓICO VERMELHO
	Nome científico: <i>Anadenanthera macrocarpa</i>		1 un.
	ÁRVORE PORTE MÉDIO		
	ESPÉCIE: AROEIRA SALSA	6 un.	PALMEIRA - ESPÉCIE: ARECA
	Nome científico: <i>Schinus molle</i>		Nome científico: <i>Dypsis lutescens</i>
	ÁRVORE PORTE MÉDIO		
	ESPÉCIE: IPE AMARELO	3 un.	ARBUSTO - ESPÉCIE: MOREIA BRANCA
	Nome científico: <i>Hedycanthus albus</i>		Nome científico: <i>Diets Inoides</i>
	GRAMA AMENDOIM	115,64 m²	GRAMA ESMERALDA
			580,75 m²

PAVIMENTAÇÕES EXTERNAS			
	PISO INTERTRAVADO DE CONCRETO		
	Cor: cinza, Espessura: 6cm	1031,19m²	PISO EMBORRACHADO h=5cm EM PLACA
	Obs: Paver de 8cm no estacionamento;		COR: AZUL
	PISO DE CONCRETO ARMADO		
	Acabamento alisado, Cor: natural	187,94m²	PISO EMBORRACHADO h=5cm EM PLACA
	PISO DE CONCRETO ARMADO		
	Acabamento alisado, Cor: vermelho	615,52m²	PISO EMBORRACHADO h=5cm EM PLACA
			COR: AMARELO
			PISO EMBORRACHADO h=5cm EM PLACA
			COR: VERMELHO
			05,40m²

EQUIPAMENTOS	
	LIXEIRA COM POSTE EM AÇO GALVANIZADO A FOGO COM PINTURA ELETROSTÁTICA A PÓ COR 7763 - REF. PANTONE
	POSTE DECORATIVO PARA JARDIM EM AÇO GALVANIZADO TUBULAR 2", LUMINÁRIA MODELO PÉTALA RETANGULAR DUPLO LED, h=3,50m, PINTURA A PÓ COR: PRETA
	POSTE DECORATIVO PARA JARDIM EM AÇO GALVANIZADO TUBULAR 2", LUMINÁRIA MODELO PÉTALA RETANGULAR ÚNICO LED, h=3,50m, PINTURA A PÓ COR: PRETA
	BANCO 150X50 CONCRETO E MADEIRA - PADRÃO SEPUD
	PARACICLO EM AÇO GALVANIZADO A FOGO - PADRÃO SEPUD
	MESA DE XADREZ E BANCO 50X50 CONCRETO E MADEIRA - PADRÃO SEPUD
	POSTES EXISTENTES

ALTERAÇÃO DE PISO	
	SOBREPOSIÇÃO NO PISO GRANILITE PARA PISO PORCELANATO
	SOBREPOSIÇÃO NO PISO CERÂMICO PARA PISO PORCELANATO
	SOBREPOSIÇÃO NO PISO VINÍLICO PARA PISO PORCELANATO
	PISO EM PORCELANATO
	PISO EM CONCRETO

ACESSIBILIDADE	
	PISO TÁTIL DE BORRACHA - MODELO: DIRECIONAL. DIMENSÕES: 25x25cm - COR: AZUL
	PISO TÁTIL DE BORRACHA - MODELO: ALERTA. DIMENSÕES: 25x25cm - COR: AZUL
	PISO TÁTIL DE CONCRETO - MODELO: DIRECIONAL. DIMENSÕES: 25x25cm - COR: VERMELHO
	PISO TÁTIL DE CONCRETO - MODELO: ALERTA. DIMENSÕES: 25x25cm - COR: VERMELHO
	PLACA DE IDENTIFICAÇÃO DE AMBIENTE EM BRAILLE
	ÁREA RESERVADA PARA P.C.R (PESSOA EM CADEIRA DE RODA), SINALIZAÇÃO COM PINTURA EM RESINA EPOXI, TAMANHO: 80x120cm, PICTOGRAMA CONFORME NBR 9050/2020

Assinatura Secretário Municipal de Saúde:	Assinatura Autora do Projeto:
JOCELITA CARDOZO COLAGRANDE: 01733300961	BRUNA SOUZA ZIMMERMANN: 08336587942

PREFEITURA DE JOINVILLE					
Secretaria da Saúde					
Rua Dr. João Colin, 2700 - Bairro: Santo Antônio - Joinville SC					
Setor:					
UNIDADE DA GERÊNCIA DE OBRAS E SERVIÇOS					
Coordenação de Projetos					
Nome Obra / Endereço:					
UBSF ADHEMAR GARCIA					
Rua Vicente Alves Pereira - Adhemar Garcia - Joinville - SC					
Requerente:			Proprietário:		
GERÊNCIA DE ATENÇÃO PRIMÁRIA - DISTRITO SUL			FUNDO MUNICIPAL DE SAÚDE		
Tipo de Projeto:					
ARQUITETÔNICO					
Categoria:					
<input type="radio"/> Estudo Preliminar <input type="radio"/> Aprovação VISA <input type="radio"/> Intervenção <input checked="" type="radio"/> Construção <input type="radio"/> Regularização					
<input type="radio"/> Anteprojeto <input type="radio"/> Aprovação Projeto <input type="radio"/> Reforma <input type="radio"/> Adequação					
<input checked="" type="radio"/> Executivo Licitação <input type="radio"/> Legal - PMJ <input type="radio"/> Ampliação <input type="radio"/> As Built					
Autores:			Conteúdo:		
BRUNA SOUZA ZIMMERMANN			• PLANTA BAIXA LAYOUT		
Arquiteta e Urbanista					
CAU A192166-0					
Co-Autores:					
Data:		Escala:	RRT CAU N°:	Num./Prancha:	
MAIO/2025		INDICADA			
Desenho CAD:		Revisado por:	Visto Revisão:		
PEDRO / RAFAELA					
Arq. Projeto:		Cod. CAD:	Formato Prancha:		
			A1		

PLANTA BAIXA LAYOUT – UBSF ADHEMAR GARCIA – 05 EQUIPES DE SAÚDE DA FAMÍLIA  
Escala 1/75

ÁREA TOTAL 769,78m²



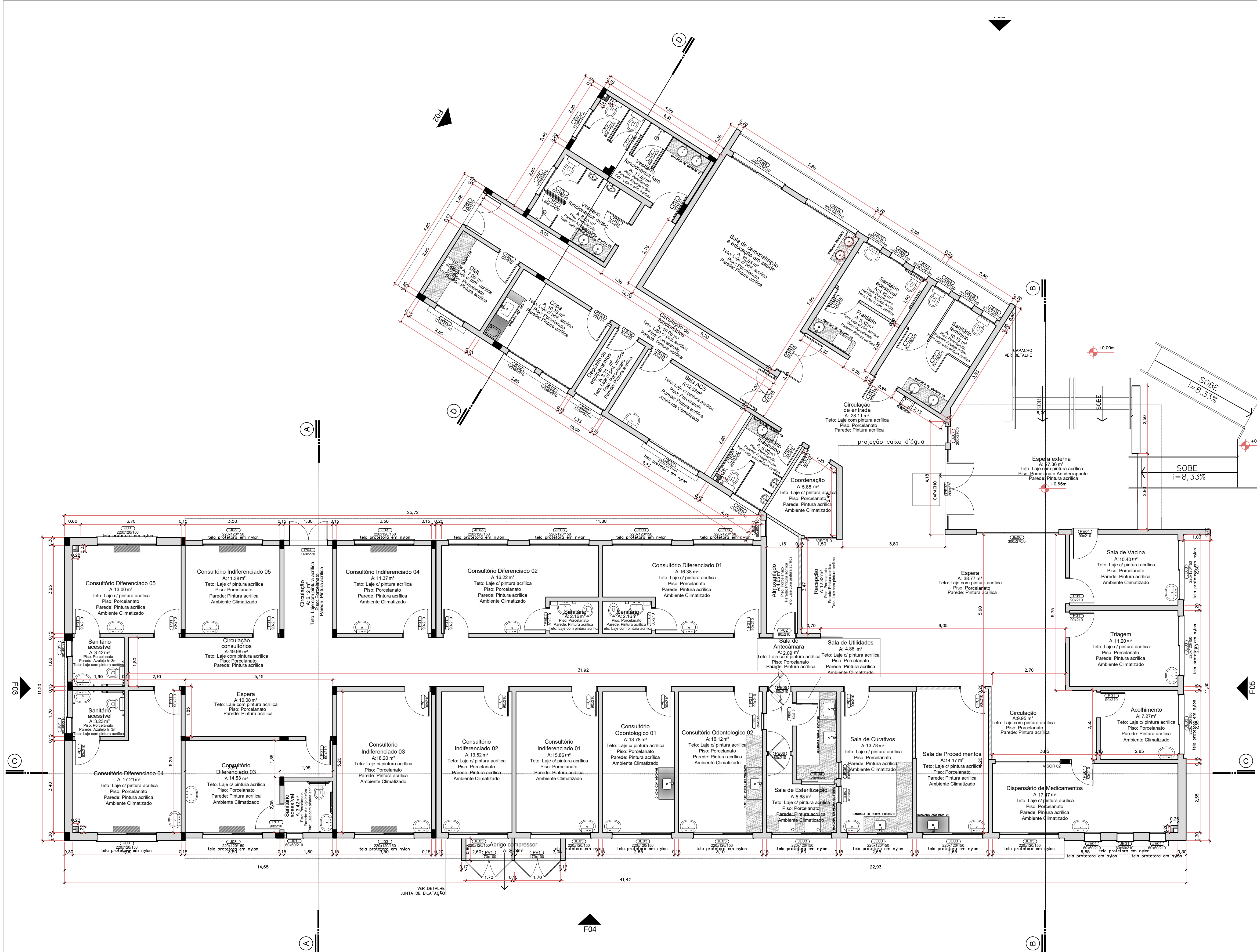

PLANTA BAIXA TÉCNICA – UBSF ADHEMAR GARCIA – 05 EQUIPES DE SAÚDE DA FAMÍLIA  
Escala 1/75

ÁREA TOTAL 769,78m²

ÁREA TOTAL CONSTRUÍDA= 769,78m²

ÁREA DO LOTE= 5217,39m²

COMPRESSOR= 3,46m²

LEGENDA

PILARES DE CONCRETO ARMADO

PARQUES EM ALVENARIA

PARQUES EM DRYWALL

PARQUES A CONSTRUIR

PARQUES A DEMOLIR

BANCADAS DE AÇO INOX AISI 304

BANCADAS DE GRANITO POLIDO, CINZA ANDORINHA

BATE MACAS DE PVC, SISTEMA DE ENCAIXAR, Esp.: 3cm, LARGURA: 20cm, COR AZUL

EVAPORADORA SPLIT

MOCHETA DE DRYWALL

DIVISÓRIA EM DRYWALL

- AS SUPERFÍCIES DE DIVISÓRIAS DOS SEGUINTES AMBIENTES DEVERÃO SER DO TIPO RESISTENTE A UMIDADE (RU)

- SANITÁRIOS ACESSÍVEIS, FRALDÁRIO, SANITÁRIOS PÚBLICOS (FEMININO E MASCULINO), VESTIÁRIO DE FUNCIONÁRIOS (FEMININO E MASCULINO) E DML

PAISAGISMO

MUDAS DE FLOR - ESPÉCIE: AZULZINHA	3,30 m²	ÁRVORES EXISTENTES A PRESERVAR	8 un.
MUDAS DE FLOR		ÁRVORE PORTE GRANDE	
ESPÉCIE: MARIA-SEM-VERGONHA	8,07 m²	ESPÉCIE: ANGIÓ VERMELHO	1 un.
Nome científico: <i>Impatiens walleriana</i>		Nome científico: <i>Anadenanthera macrocarpa</i>	
ÁRVORE PORTE MÉDIO		PALMEIRA - ESPÉCIE: ARECA	1 un.
ESPÉCIE: AROEIRA SALSA	6 un.	Nome científico: <i>Dypsis lutescens</i>	
Nome científico: <i>Schinus molle</i>		ARBUSTO - ESPÉCIE: MOREIA BRANCA	74 un.
ÁRVORE PORTE MÉDIO		ESPÉCIE: IPE AMARELO	
ESPÉCIE: IPE AMARELO	3 un.	Nome científico: <i>Dielsia irioides</i>	
Nome científico: <i>Hedera helix</i>		GRAMA EMERALDA	580,75 m²
GRAMA AMENDOIM	115,64 m²		

PAVIMENTAÇÕES EXTERNAS

PISO INTERTRAVADO DE CONCRETO	1031,19m²	PISO EMBORRACHADO h=5cm EM PLACA	70,02m²
Cor: cinza, Espessura: 6cm		COR: AZUL	
Obs: Paver de 8cm no estacionamento;			
PISO DE CONCRETO ARMADO	187,94m²	PISO EMBORRACHADO h=5cm EM PLACA	67,40m²
Acabamento alisado, Cor: natural		COR: VERDE	
PISO DE CONCRETO ARMADO	615,52m²	PISO EMBORRACHADO h=5cm EM PLACA	07,20m²
Acabamento alisado, Cor: vermelho		COR: AMARELO	
		PISO EMBORRACHADO h=5cm EM PLACA	05,40m²
		COR: VERMELHO	

EQUIPAMENTOS

LIXEIRA COM POSTE EM AÇO GALVANIZADO A FOGO COM PINTURA ELETROSTÁTICA A PÓ COR 7763c - REF. PANTONE

POSTE DECORATIVO PARA JARDIM EM AÇO GALVANIZADO TUBULAR 2", LUMINÁRIA MODELO PÉTALA RETANGULAR DUPLO LED, h=3,50m, PINTURA A PÓ COR: PRETA

POSTE DECORATIVO PARA JARDIM EM AÇO GALVANIZADO TUBULAR 2", LUMINÁRIA MODELO PÉTALA RETANGULAR ÚNICO LED, h=3,50m, PINTURA A PÓ COR: PRETA

BANCO 150X50 CONCRETO E MADEIRA - PADRÃO SEPUD

PARACILCO EM AÇO GALVANIZADO A FOGO - PADRÃO SEPUD

MESA DE XADREZ E BANCO 50X50 CONCRETO E MADEIRA - PADRÃO SEPUD

POSTES EXISTENTES

ALTERAÇÃO DE PISO

SOBREPOSIÇÃO NO PISO GRANILITE PARA PISO PORCELANATO

SOBREPOSIÇÃO NO PISO CERÂMICO PARA PISO PORCELANATO

SOBREPOSIÇÃO NO PISO VINÍLICO PARA PISO PORCELANATO

PISO EM PORCELANATO

PISO EM CONCRETO

ACESSIBILIDADE

PISO TÁTIL DE BORRACHA - MODELO: DIRECIONAL. DIMENSÕES: 25x25cm - COR: AZUL

PISO TÁTIL DE BORRACHA - MODELO: ALERTA. DIMENSÕES: 25x25cm - COR: AZUL

PISO TÁTIL DE CONCRETO - MODELO: DIRECIONAL. DIMENSÕES: 25x25cm - COR: VERMELHO

PISO TÁTIL DE CONCRETO - MODELO: ALERTA. DIMENSÕES: 25x25cm - COR: VERMELHO

PLACA DE IDENTIFICAÇÃO DE AMBIENTE EM BRAILLE

ÁREA RESERVADA PARA P.C.R. (Pessoa em Cadeira de Rodas), SINALIZAÇÃO COM PINTURA EM RESINA EPOXI, TAMANHO: 80x120cm. PICTOGRAMA CONFORME NBR 9050/2020

Assinatura Secretário Municipal de Saúde:

JOCELITA CARDOZO COLAGRANDE

01733300961

Assinatura Autora do Projeto:

BRUNA SOUZA ZIMMERMANN

08336587942

PREFEITURA DE JOINVILLE

Secretaria da Saúde

Rua Dr. João Colin, 2700 - Bairro: Santo Antônio - Joinville SC

SUS

Sector:

UNIDADE DA GERÊNCIA DE OBRAS E SERVIÇOS

Coordenação de Projetos

Nome Obra / Endereço:

UBSF ADHEMAR GARCIA

Rua Venâncio Alves Pereira - Adhemar Garcia - Joinville - SC

Requerente:

GERÊNCIA DE ATENÇÃO PRIMÁRIA - DISTRITO SUL

Proprietário:

FUNDO MUNICIPAL DE SAÚDE

Tipo de Projeto:

ARQUITETÔNICO

Categoria:

Estudo Preliminar

Anteprojeto

Executivo Licitação

Aprovação VISA

Aprovação Projeto

Legal - PMJ

Intervenção:

Construção

Reforma

Ampliação

Regularização

Adequação

As Built

Autores:

BRUNA SOUZA ZIMMERMANN

Arquiteta e Urbanista

CAU A192166-0

Conteúdo:

• PLANTA BAIXA TÉCNICA

Co-Autores:

Data:

MAIO/2025

Escala:

INDICADA

RRT CAU Nº:

Num. Prancha:

Desenho CAD:

PEDRO RAFAELA

Revisado por:

Visto Revisão:

Arq. Projeto:

Cod. CAD:

Formato Prancha:

A1

06/27



[illegible]





PAPER RECICLÁVEL



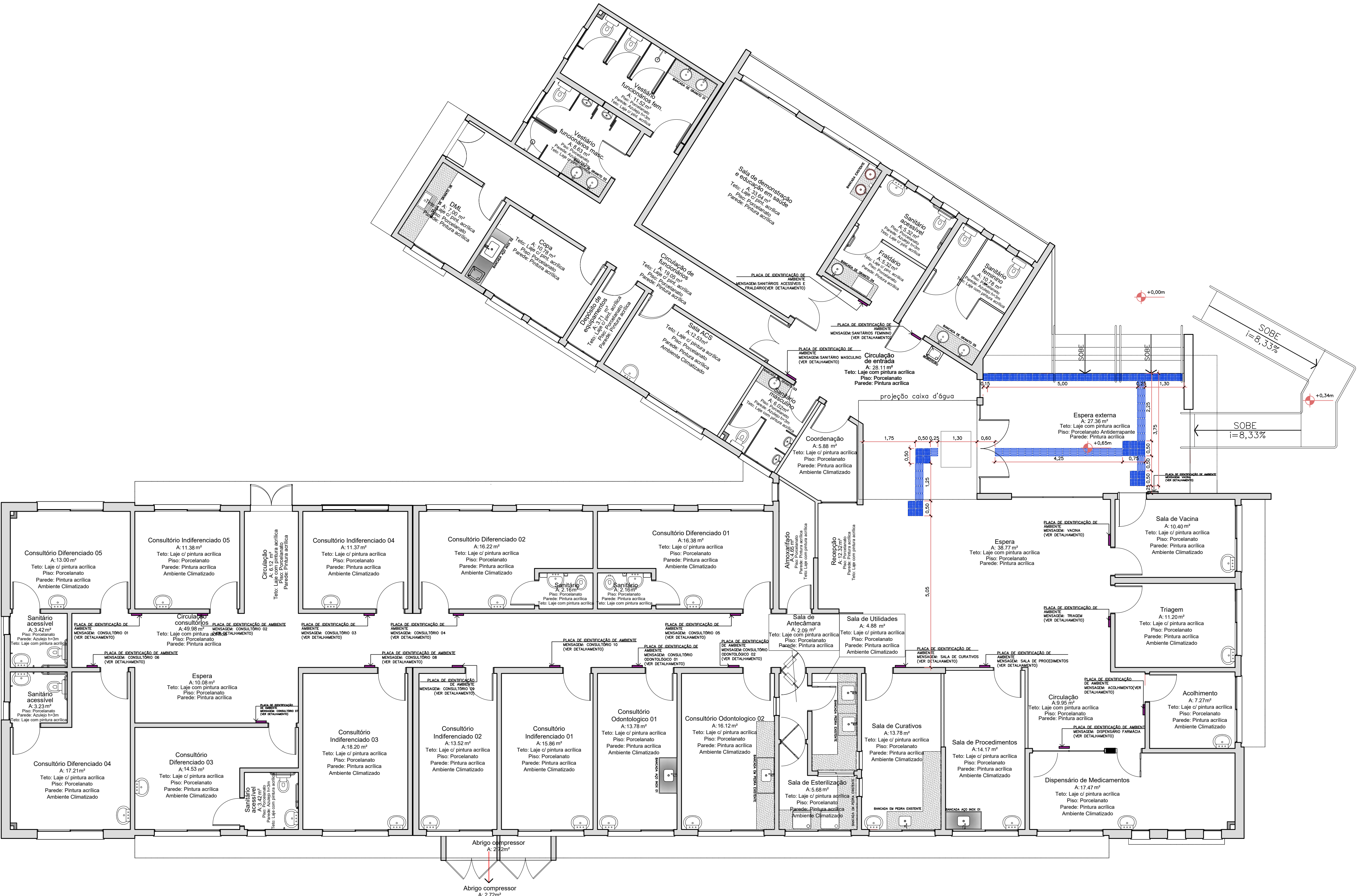

PLANTA BAIXA ACESSIBILIDADE – UBSF ADHEMAR GARCIA – 05 EQUIPES DE SAÚDE DA FAMÍLIA  
Escala 1/75

ÁREA TOTAL CONSTRUÍDA= 769,78m²

ÁREA DO LOTE= 5217,39m²

COMPRESSOR= 3,46m²

LEGENDA

PILARES DE CONCRETO ARMADO

PAREDES EM ALVENARIA

PAREDES EM DRYWALL

PAREDES A CONSTRUIR

PAREDES A DEMOLIR

BANCADAS DE AÇO INOX AISI 304

BANCADAS DE GRANITO POLIDO, CINZA ANDORINHA

BATE MACAS DE PVC,SISTEMA DE ENCAIXAR, Esp.: 3cm, LARGURA: 20cm, COR AZUL

EVAPORADORA SPLIT

MOCHETA DE DRYWALL

DIVISÓRIA EM DRYWALL

- AS SUPERFÍCIES DE DIVISÓRIAS DOS SEGUINTES AMBIENTES DEVERÃO SER DO TIPO RESISTENTE A UMIDADE (RU)

- SANITÁRIOS ACESSÍVEIS, FRALDÁRIO, SANITÁRIOS PÚBLICOS (FEMININO E MASCULINO), VESTIÁRIO DE FUNCIONÁRIOS (FEMININO E MASCULINO) E DML

PAISAGISMO

	MUDAS DE FLOR - ESPÉCIE: AZULZINHA	3,30 m²		ÁRVORES EXISTENTES A PRESERVAR	8 un.
	MUDAS DE FLOR			ÁRVORE PORTE GRANDE	
	ESPÉCIE: MARIA-SEM-VERGONHA	8,07 m²		ESPÉCIE: ANGICO VERMELHO	1 un.
	Nome científico: <i>Impatiens walleriana</i>			Nome científico: <i>Anadenanthera macrocarpa</i>	
	ÁRVORE PORTE MÉDIO	6 un.		PALMEIRA - ESPÉCIE: ARECA	1 un.
	ESPÉCIE: AROEIRA SALSA			Nome científico: <i>Dypsis lutescens</i>	
	Nome científico: <i>Schinus molle</i>			ARBUSTO - ESPÉCIE: MOREIA BRANCA	74 un.
	ÁRVORE PORTE MÉDIO	3 un.		ESPÉCIE: IPE AMARELO	
	Nome científico: <i>Hemianthus albus</i>			Nome científico: <i>Diets Inoides</i>	
	GRAMA AMENDOIM	115,64 m²		GRAMA ESMERALDA	580,75 m²

PAVIMENTAÇÕES EXTERNAS

	PISO INTERTRAVADO DE CONCRETO	1031,19m²		PISO EMBORRACHADO h=5cm EM PLACA.	70,02m²
	Cor: cinza, Espessura: 6cm			COR: AZUL	
	Obs: Paver de 8cm no estacionamento;			PISO EMBORRACHADO h=5cm EM PLACA.	67,40m²
	PISO DE CONCRETO ARMADO	187,94m²		COR: VERDE	
	Acabamento alisado, Cor: natural			PISO EMBORRACHADO h=5cm EM PLACA.	07,20m²
	PISO DE CONCRETO ARMADO	615,52m²		COR: AMARELO	
	Plata de caminhada			PISO EMBORRACHADO h=5cm EM PLACA.	05,40m²
	Acabamento alisado, Cor: vermelho			COR: VERMELHO	

EQUIPAMENTOS

LIXEIRA COM POSTE EM AÇO GALVANIZADO A FOGO COM PINTURA ELETROSTÁTICA A PÓ COR 7763c - REF. PANTONE

POSTE DECORATIVO PARA JARDIM EM AÇO GALVANIZADO TUBULAR 2", LUMINÁRIA MODELO PÉTALA RETANGULAR DUPLO LED, h=3,50m, PINTURA A PÓ COR: PRETA

POSTE DECORATIVO PARA JARDIM EM AÇO GALVANIZADO TUBULAR 2", LUMINÁRIA MODELO PÉTALA RETANGULAR ÚNICO LED, h=3,50m, PINTURA A PÓ COR: PRETA

BANCO 150X50 CONCRETO E MADEIRA - PADRÃO SEPUD

PARACICLO EM AÇO GALVANIZADO A FOGO - PADRÃO SEPUD

MESA DE XADREZ E BANCO 50X50 CONCRETO E MADEIRA - PADRÃO SEPUD

POSTES EXISTENTES

ALTERAÇÃO DE PISO

SOBREPÓSICÃO NO PISO GRANILITE PARA PISO PORCELANATO

SOBREPÓSICÃO NO PISO CERÂMICO PARA PISO PORCELANATO

SOBREPÓSICÃO NO PISO VINÍLICO PARA PISO PORCELANATO

PISO EM PORCELANATO

PISO EM CONCRETO

ACESSIBILIDADE

PISO TÁTIL DE BORRACHA - MODELO: DIRECIONAL. DIMENSÕES: 25x25cm - COR: AZUL

PISO TÁTIL DE BORRACHA - MODELO: ALERTA. DIMENSÕES: 25x25cm - COR: AZUL

PISO TÁTIL DE CONCRETO - MODELO: DIRECIONAL. DIMENSÕES: 25x25cm - COR: VERMELHO

PISO TÁTIL DE CONCRETO - MODELO: ALERTA. DIMENSÕES: 25x25cm - COR: VERMELHO

PLACA DE IDENTIFICAÇÃO DE AMBIENTE EM BRAILLE

ÁREA RESERVADA PARA P.C.R. (PESSOA EM CADEIRA DE RODA), SINALIZAÇÃO COM PINTURA EM RESINA EPOXI, TAMANHO: 80x120cm. PICTOGRAMA CONFORME NBR 9050/2020

Assinatura Secretário Municipal de Saúde:

JOCELITA CARDOZO COLAGRANDE

01733300961

Assinado digitalmente por JOCELITA CARDOSO COLAGRANDE 01733300961

DN: c=BR, ou=CP, email=joelita.colagrande@joinville.sc.gov.br, ou=Secretaria da Saúde, ou=Prefeitura de Joinville, ou=JOCELITA CARDOSO COLAGRANDE 01733300961

Razão: Eu estou aprovando esta documento

Localização: Secretaria Municipal de Saúde

Data: 2025.05.27 17:25:24 -03'00'

File PDF Reader Versão: 11.1.0

Assinatura Autora do Projeto:

BRUNA SOUZA ZIMMERMANN

08336587942

Assinado digitalmente por BRUNA SOUZA ZIMMERMANN 08336587942

DN: c=BR, ou=CP, email=bruna.souza.zimmermann@joinville.sc.gov.br, ou=Secretaria da Saúde, ou=Prefeitura de Joinville, ou=BRUNA SOUZA ZIMMERMANN 08336587942

Razão: Eu estou aprovando esta documento

Localização: Secretaria Municipal de Saúde

Data: 2025.05.23 11:13:47 -03'00'

File PDF Reader Versão: 11.1.0

PREFEITURA DE JOINVILLE

Secretaria da Saúde

Rua Dr. João Colin, 2700 – Bairro: Santo Antônio - Joinville SC

Selo:

UNIDADE DA GERÊNCIA DE OBRAS E SERVIÇOS

Coordenação de Projetos

Nome Obra / Endereço:

UBSF ADHEMAR GARCIA

Rua Vicente Alves Pereira - Adhemar Garcia – Joinville - SC

Requerente:

GERÊNCIA DE ATENÇÃO PRIMÁRIA - DISTRITO SUL

FUNDO MUNICIPAL DE SAÚDE

Tipos de Projeto:

ARQUITETÔNICO

Categoria:

☐ Estudo Preliminar

☐ Aprovação VISA

☐ Anteprojeto

☐ Aprovação Projeto

☒ Executivo Licitação

☐ Legal - PMJ

Intervenção:

☒ Construção

☐ Regularização

☐ Reforma

☐ Adequação

☐ Ampliação

☐ As Built

Autores:

BRUNA SOUZA ZIMMERMANN

Arquiteta e Urbanista

CAU A192166-0

Conteúdo:

PLANTA BAIXA ACESSIBILIDADE

Co-Autores:

Data:

MAIO/2025

Escala:

INDICADA

RRT CAU Nº:

Num.Prancha:

Desenho CAD:

PEDRO / RAFAELA

Revisado por:

Visto Revisão:

Arq. Projeto:

Cod. CAD:

Formato Prancha:

A1



09/27

Projeto Arquitetônico (25557445)

SEI 23.0.077345-1 / pg. 9

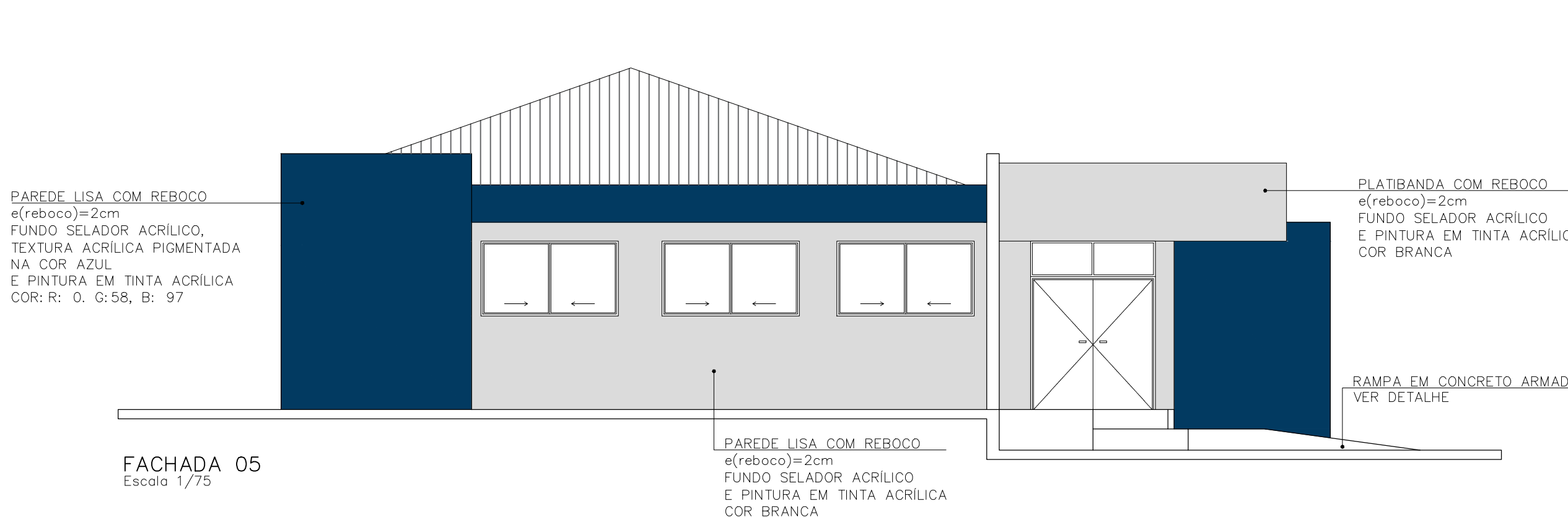
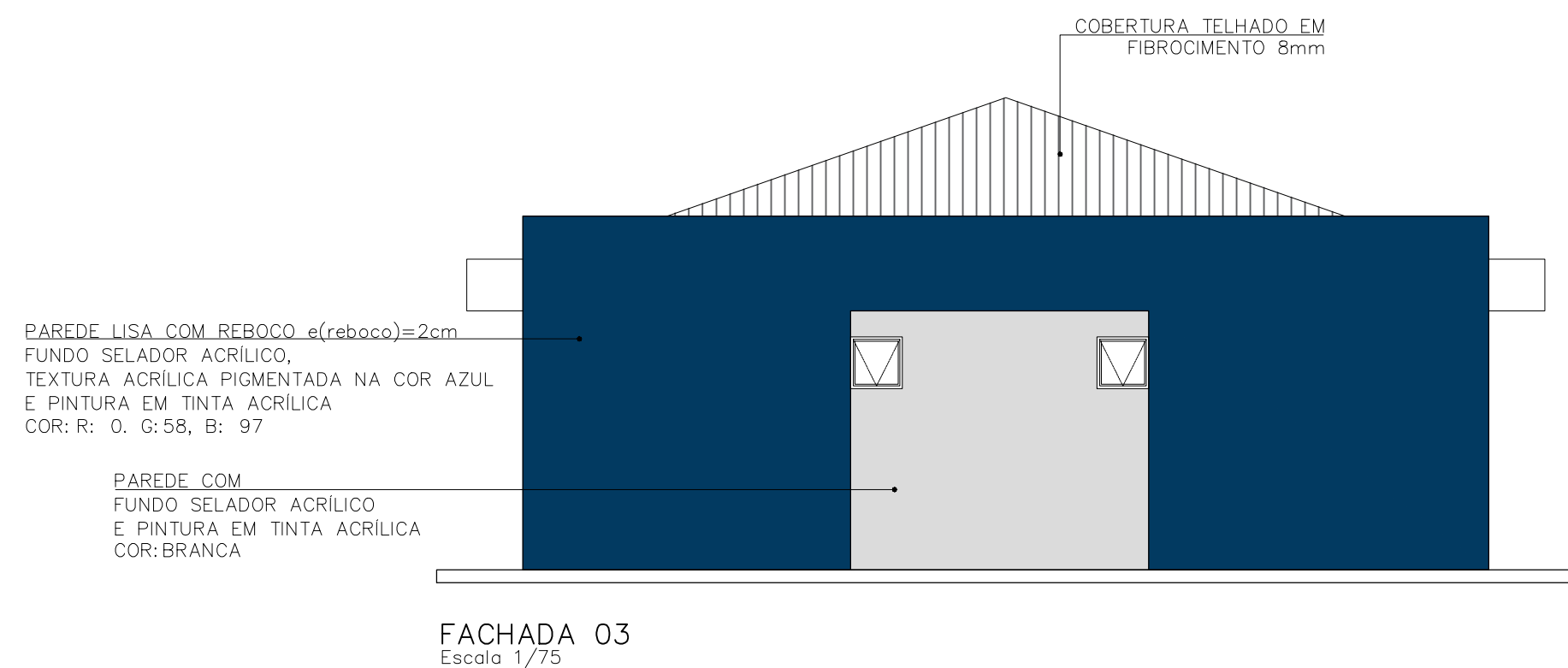
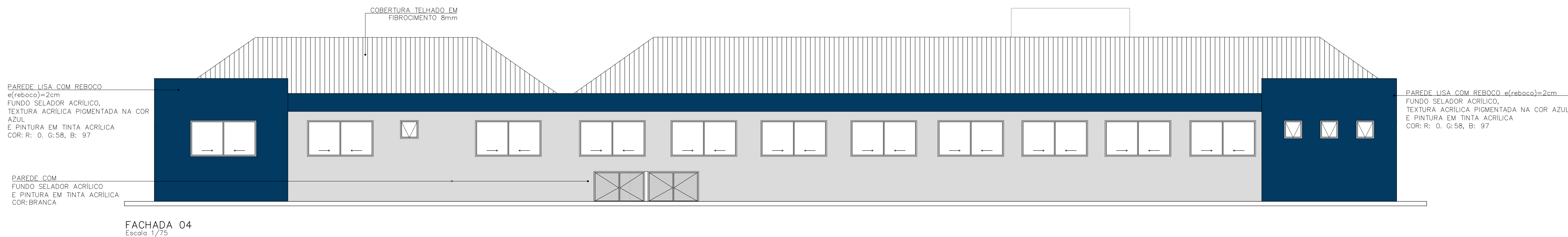
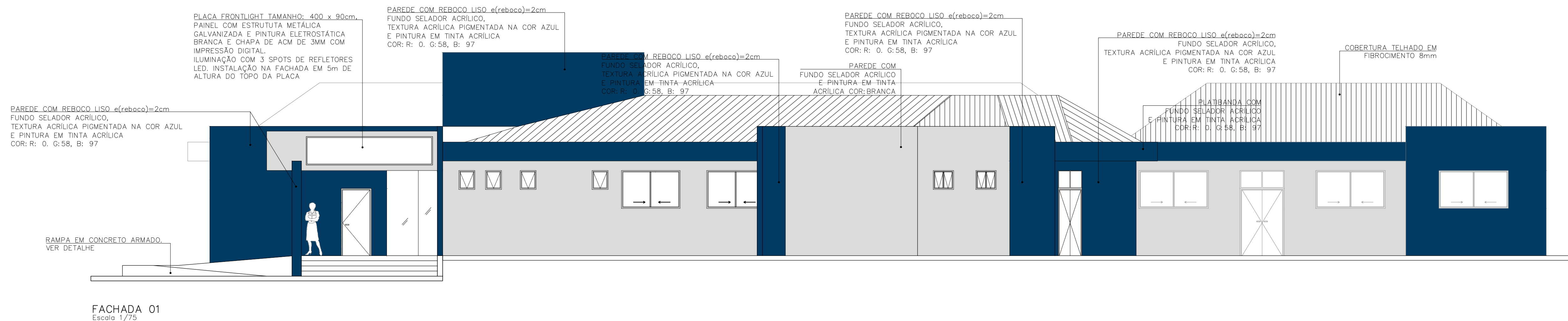
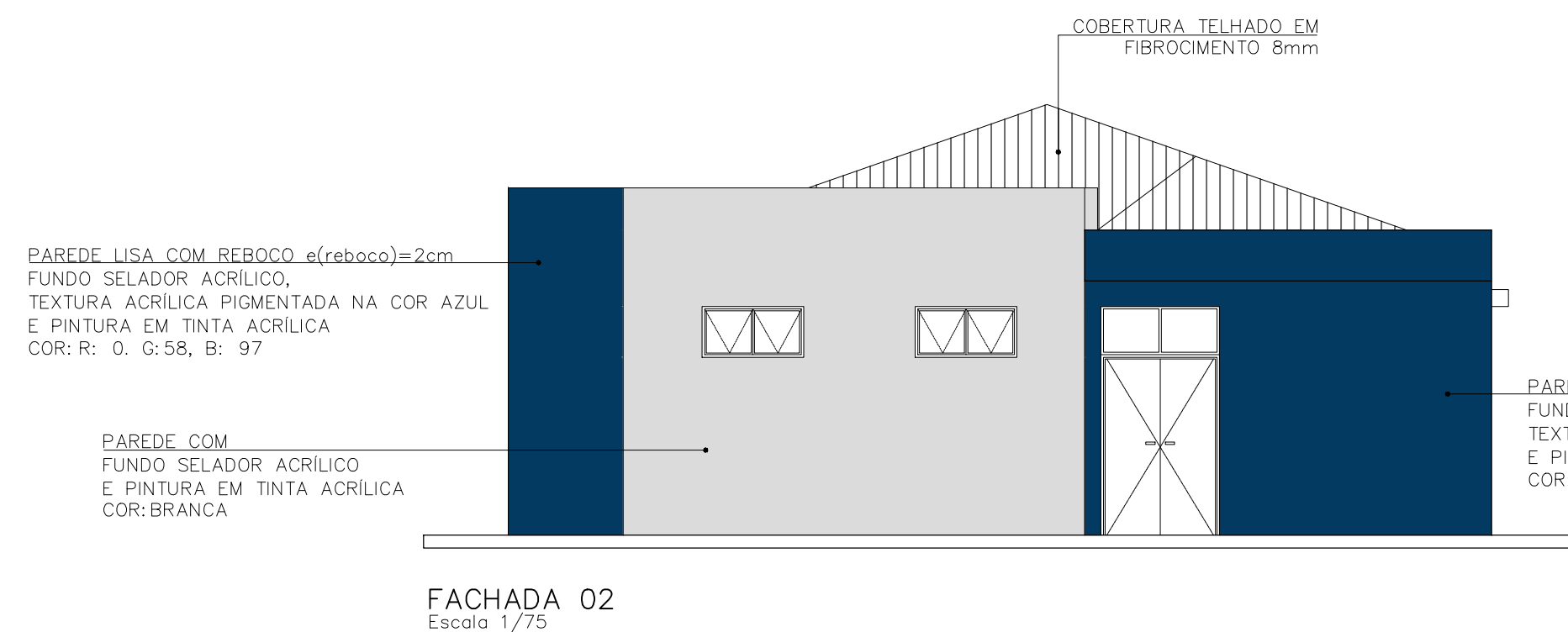



<p>Assinatura Secretário Municipal de Saúde:</p> <div><div><p><b>JOCELA CARDOZO COLAGRANDE</b> 01733300961</p></div><div><p>Assinado digitalmente por JOCELLITA CARDOZO COLAGRANDE-01733300961 DN: C=BR, O=CIP-Brasil, OU=vidoeconferencia, OU=BRASIL1003008, CN=Secretaria da Diretoria Federal do Brasil - RFB, OU=ACR, OU=CIP do CIP do CAC, CN=JOCELA CARDOZO COLAGRANDE, O=17333300961 Razão: Eu estou enviando este documento Localização: Secretaria Municipal de Saúde Data: 2025.05.27 17:25:00:107 Foxit PDF Reader Versão: 111.0</p></div></div>		<p>Assinatura Autora do Projeto:</p> <div><div><p><b>BRUNA SOUZA ZIMMERMAN</b> 08336587942</p></div><div><p>Assinado digitalmente por BRUNA SOUZA ZIMMERMAN-08336587942 DN: C=BR, O=CIP-Brasil, OU=ACR, OU=SLITI Mupis BR, OU=BRASIL17000179, CN=Presencial, CN=Certificado PF A3, CN=BRUNA SOUZA ZIMMERMAN, O=8336587942 Razão: Eu sou o autor deste documento Localização: sua localização de assinatura aqui Data: 2025.05.27 11:33:25:0700 Foxit PDF Reader Versão: 111.0</p></div></div> <p>Argº BRUNA SOUZA ZIMMERMAN- CAU A102186-0</p>	
<div><div><p><b>PREFEITURA DE JOINVILLE</b> Secretaria da Saúde Rua Dr. João Collin, 2700 – Bairro: Santo Antônio - Joinville SC</p></div></div>			
<p>UNIDADE DA GERÊNCIA DE OBRAS E SERVIÇOS Coordenação de Projetos</p>			
<p>Nome Obra / Endereço: <b>UBSF ADHEMAR GARCIA</b> Rua Vicente Alves Pereira - Adhemar Garcia - Joinville - SC</p>			
<p>Requerente:</p> <p><b>GERÊNCIA DE ATENÇÃO PRIMÁRIA - DISTRITO SUL</b></p>		<p>Proprietário:</p> <p><b>FUNDO MUNICIPAL DE SAÚDE</b></p>	
<p>Tipo de Projeto: <b>ARQUITETÔNICO</b></p>			
<p>Categoria:</p> <div><div><input type="radio"/> Estudo Preliminar</div><div><input type="radio"/> Aprovação VISA</div><div><input type="radio"/> Anteprojeto</div><div><input type="radio"/> Aprovação Projeto</div><div><input checked="" type="radio"/> Executivo Licitação</div><div><input type="radio"/> Legal - PMJ</div></div>		<p>Intervenção:</p> <div><div><input checked="" type="radio"/> Construção</div><div><input type="radio"/> Reforma</div><div><input type="radio"/> Ampliação</div><div><input type="radio"/> Regularização</div><div><input type="radio"/> Adequação</div><div><input type="radio"/> As Built</div></div>	
<p>Autores:</p> <p><b>BRUNA SOUZA ZIMMERMAN</b> Arquiteta e Urbanista CAU A152166-0</p>		<p>Conteúdo:</p> <p>▪ <b>ELEVAÇÕES</b></p>	
<p>Co-Autores:</p>			
<p>Data:</p> <p><b>MAIO/2025</b></p>	<p>Escala:</p> <p><b>INDICADA</b></p>	<p>RRT CAU Nº:</p>	<p>Num.Francha:</p>
<p>Desenho CAD:</p> <p><b>PEDRO / RAFAELA</b></p>	<p>Revisado por:</p>	<p>Visão Revisão:</p>	<div><div>10/27</div></div>
<p>Arg. Projeto:</p>	<p>Cod. CAD:</p>	<p>Formato Planilha:</p> <p>A1</p>	





 PAPEL RECICLÁVEL







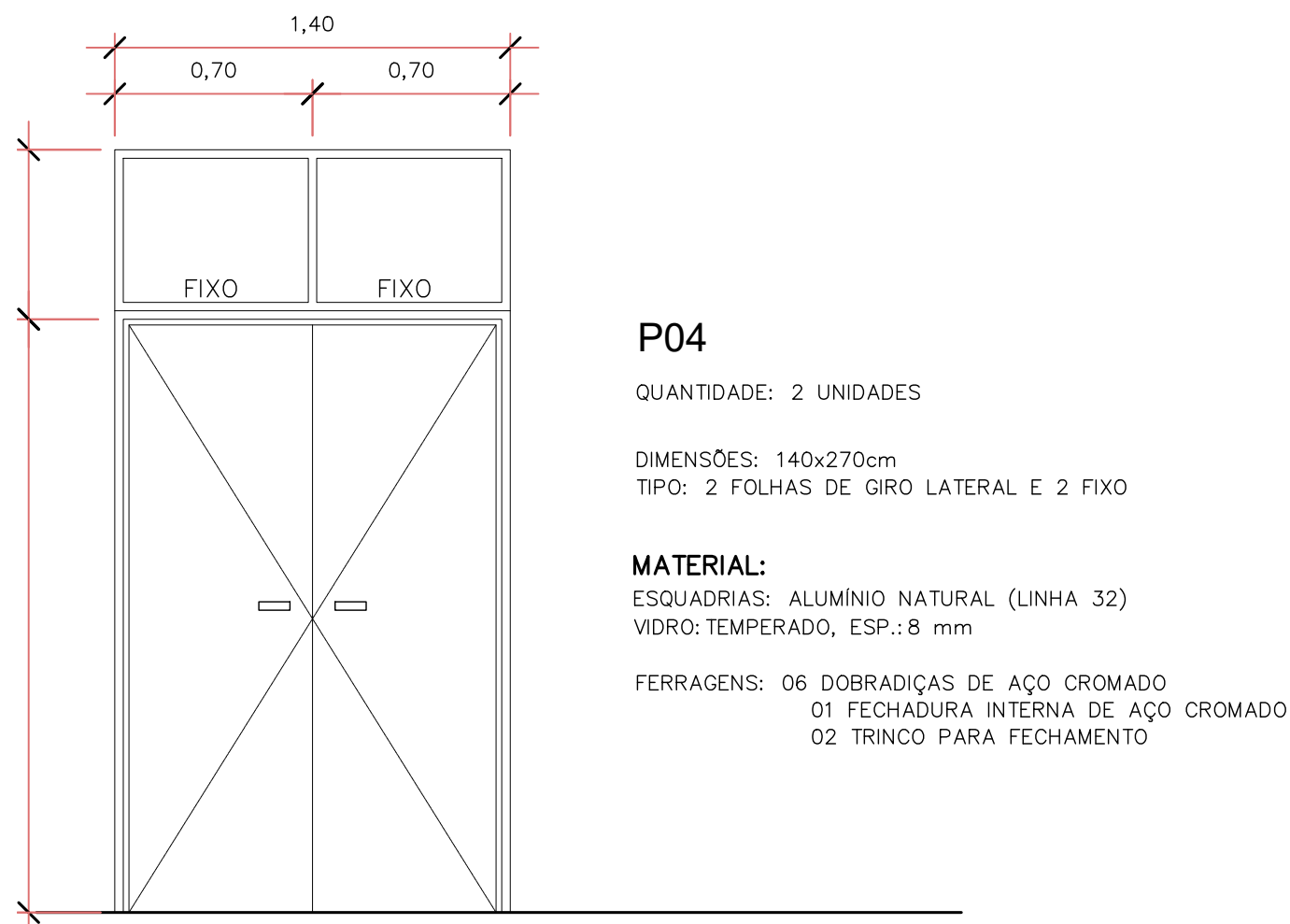

**P04**  
QUANTIDADE: 2 UNIDADES  
DIMENSÕES: 140x270cm  
TIPO: 2 FOLHAS DE GIRO LATERAL E 2 FIXO  
**MATERIAL:**  
ESQUADRIAS: ALUMÍNIO NATURAL (LINHA 32)  
VIDRO: TEMPERADO, ESP.: 8 mm  
FERRAGENS: 06 DOBRADIÇAS DE AÇO CROMADO  
01 FECHADURA INTERNA DE AÇO CROMADO  
02 TRINCO PARA FECHAMENTO

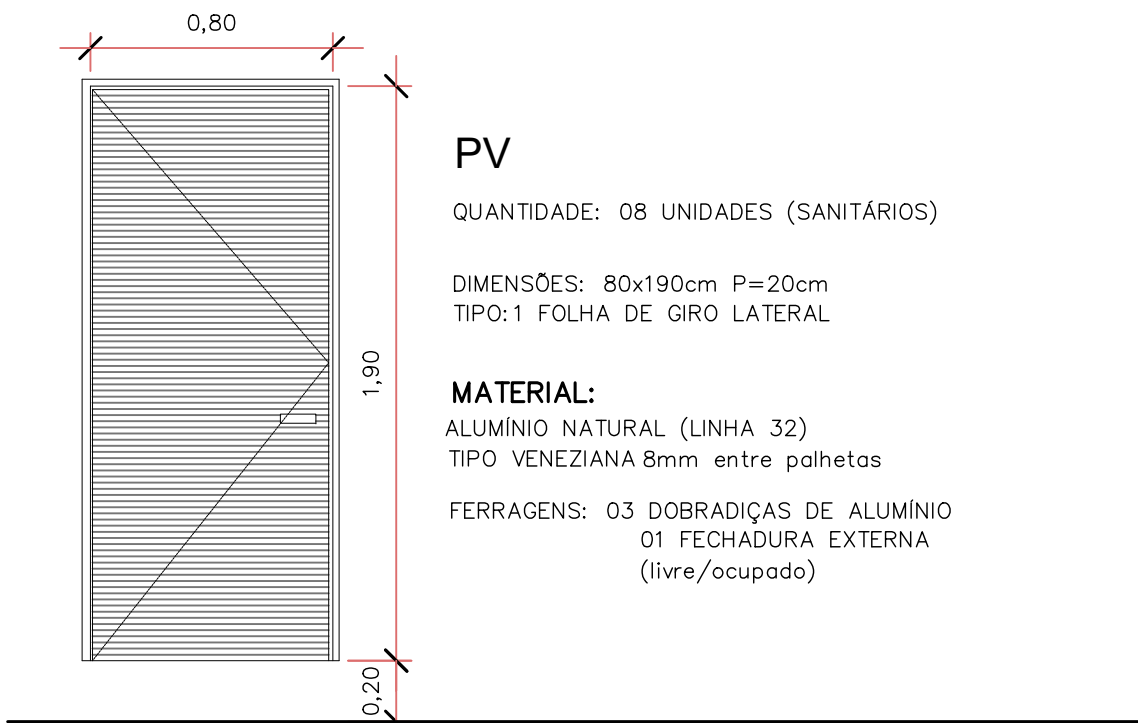

**PV**  
QUANTIDADE: 08 UNIDADES (SANITÁRIOS)  
DIMENSÕES: 80x190cm P=20cm  
TIPO: 1 FOLHA DE GIRO LATERAL  
**MATERIAL:**  
ALUMÍNIO NATURAL (LINHA 32)  
TIPO VENEZIANA 8mm entre palhetas  
FERRAGENS: 03 DOBRADIÇAS DE ALUMÍNIO  
01 FECHADURA EXTERNA (livre/ocupado)

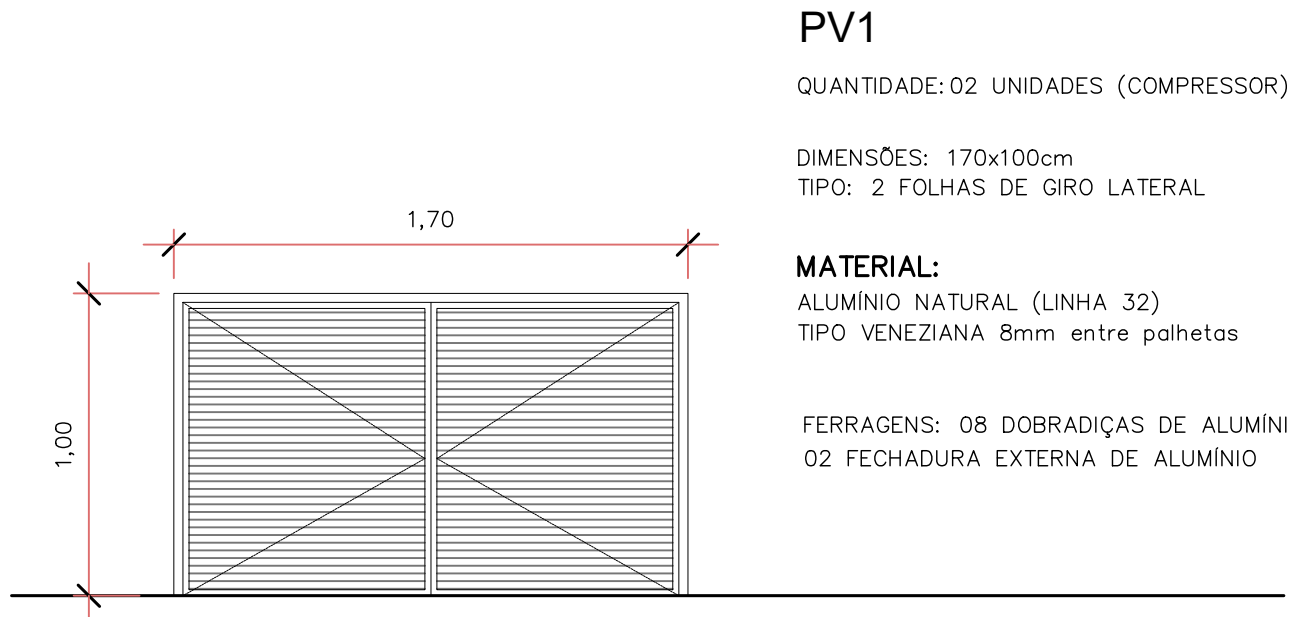

**PV1**  
QUANTIDADE: 02 UNIDADES (COMPRESSOR)  
DIMENSÕES: 170x100cm  
TIPO: 2 FOLHAS DE GIRO LATERAL  
**MATERIAL:**  
ALUMÍNIO NATURAL (LINHA 32)  
TIPO VENEZIANA 8mm entre palhetas  
FERRAGENS: 08 DOBRADIÇAS DE ALUMÍNIO  
02 FECHADURA EXTERNA DE ALUMÍNIO

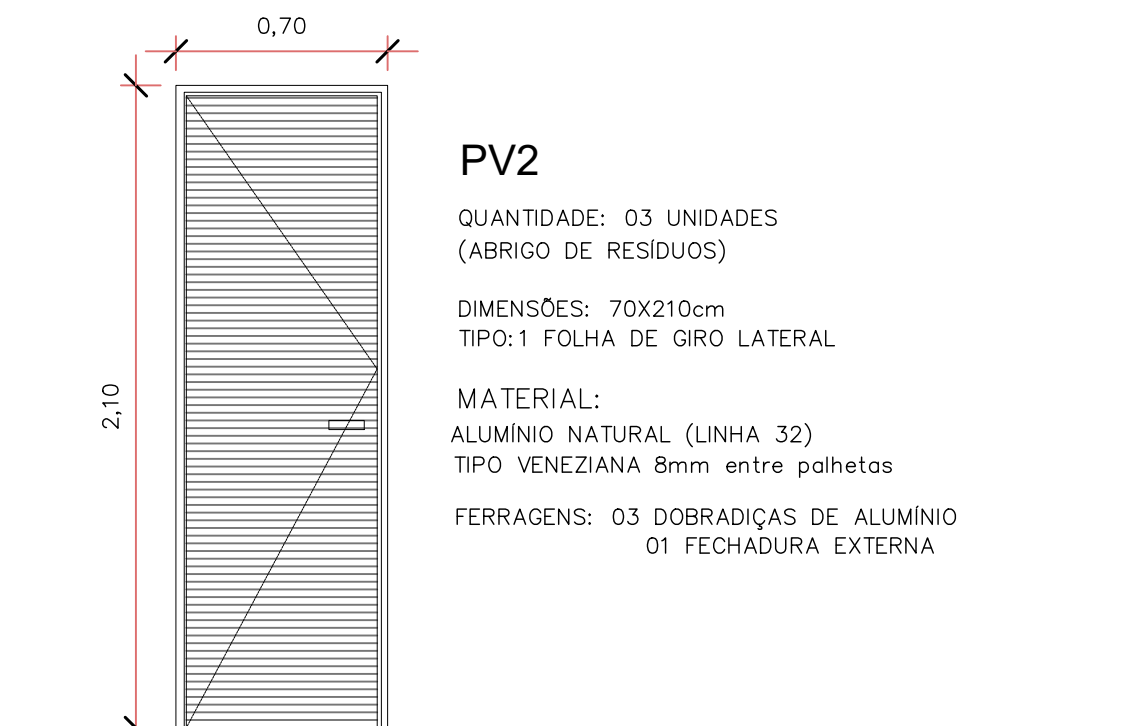

**PV2**  
QUANTIDADE: 03 UNIDADES (ABRIGO DE RESÍDUOS)  
DIMENSÕES: 70x210cm  
TIPO: 1 FOLHA DE GIRO LATERAL  
**MATERIAL:**  
ALUMÍNIO NATURAL (LINHA 32)  
TIPO VENEZIANA 8mm entre palhetas  
FERRAGENS: 03 DOBRADIÇAS DE ALUMÍNIO  
01 FECHADURA EXTERNA

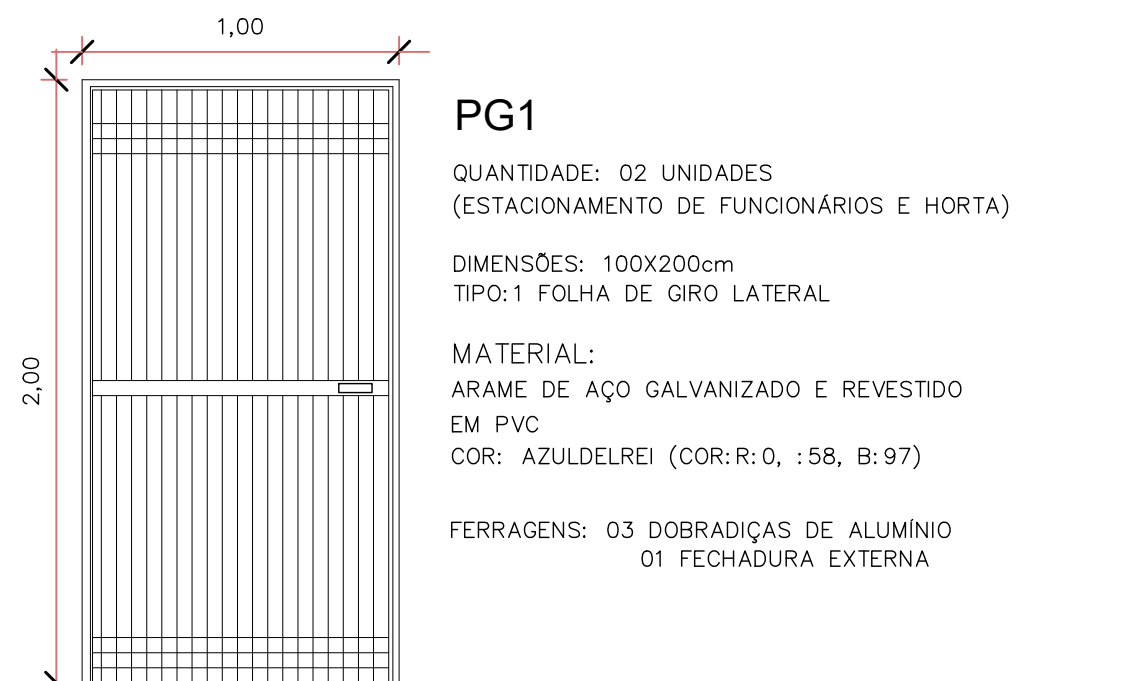

**PG1**  
QUANTIDADE: 02 UNIDADES (ESTACIONAMENTO DE FUNCIONÁRIOS E HORTA)  
DIMENSÕES: 100x200cm  
TIPO: 1 FOLHA DE GIRO LATERAL  
**MATERIAL:**  
ARAME DE AÇO GALVANIZADO E REVESTIDO EM PVC  
COR: AZULDELREI (COR: R: 0, :58, B: 97)  
FERRAGENS: 03 DOBRADIÇAS DE ALUMÍNIO  
01 FECHADURA EXTERNA

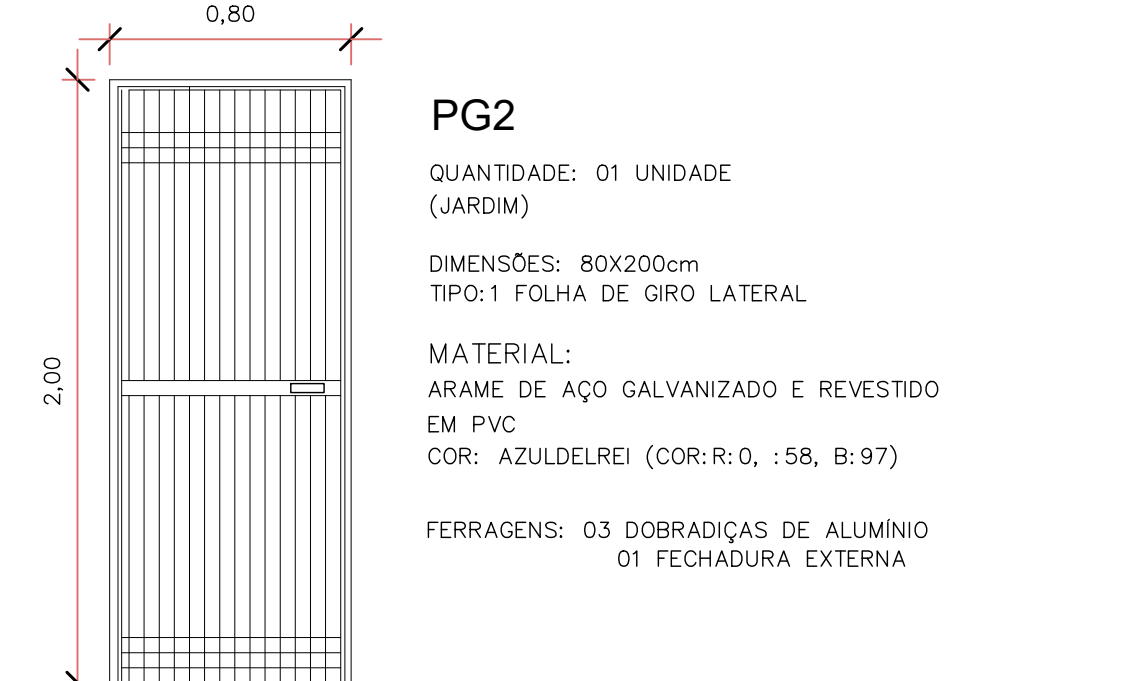

**PG2**  
QUANTIDADE: 01 UNIDADE (JARDIM)  
DIMENSÕES: 80x200cm  
TIPO: 1 FOLHA DE GIRO LATERAL  
**MATERIAL:**  
ARAME DE AÇO GALVANIZADO E REVESTIDO EM PVC  
COR: AZULDELREI (COR: R: 0, :58, B: 97)  
FERRAGENS: 03 DOBRADIÇAS DE ALUMÍNIO  
01 FECHADURA EXTERNA

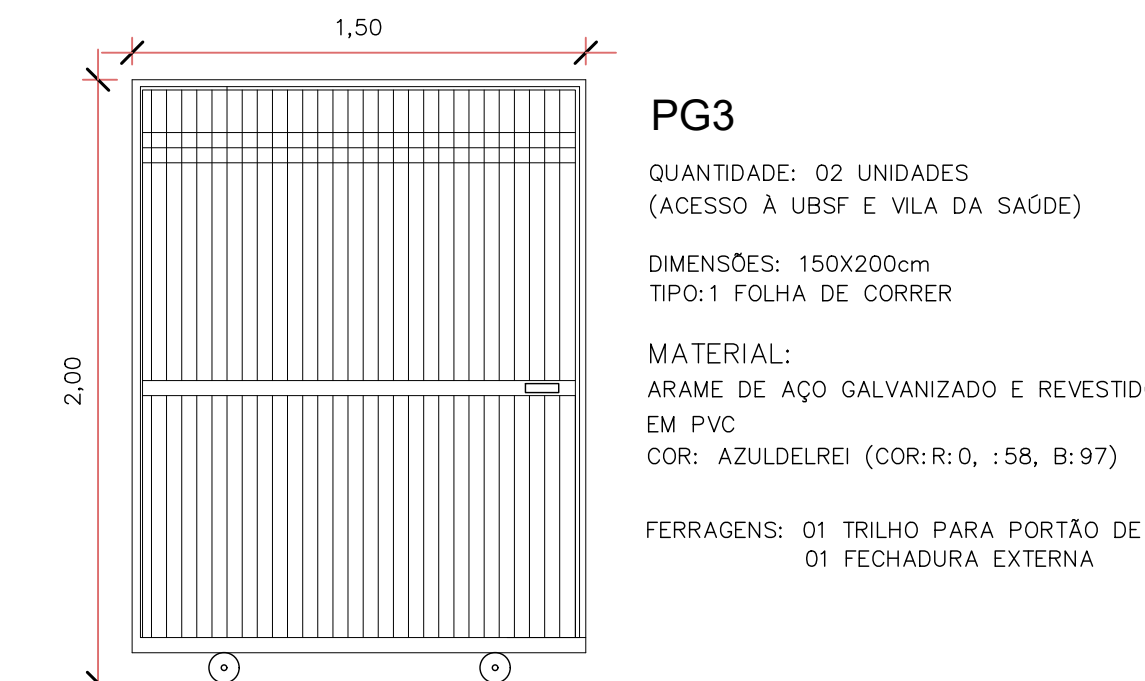

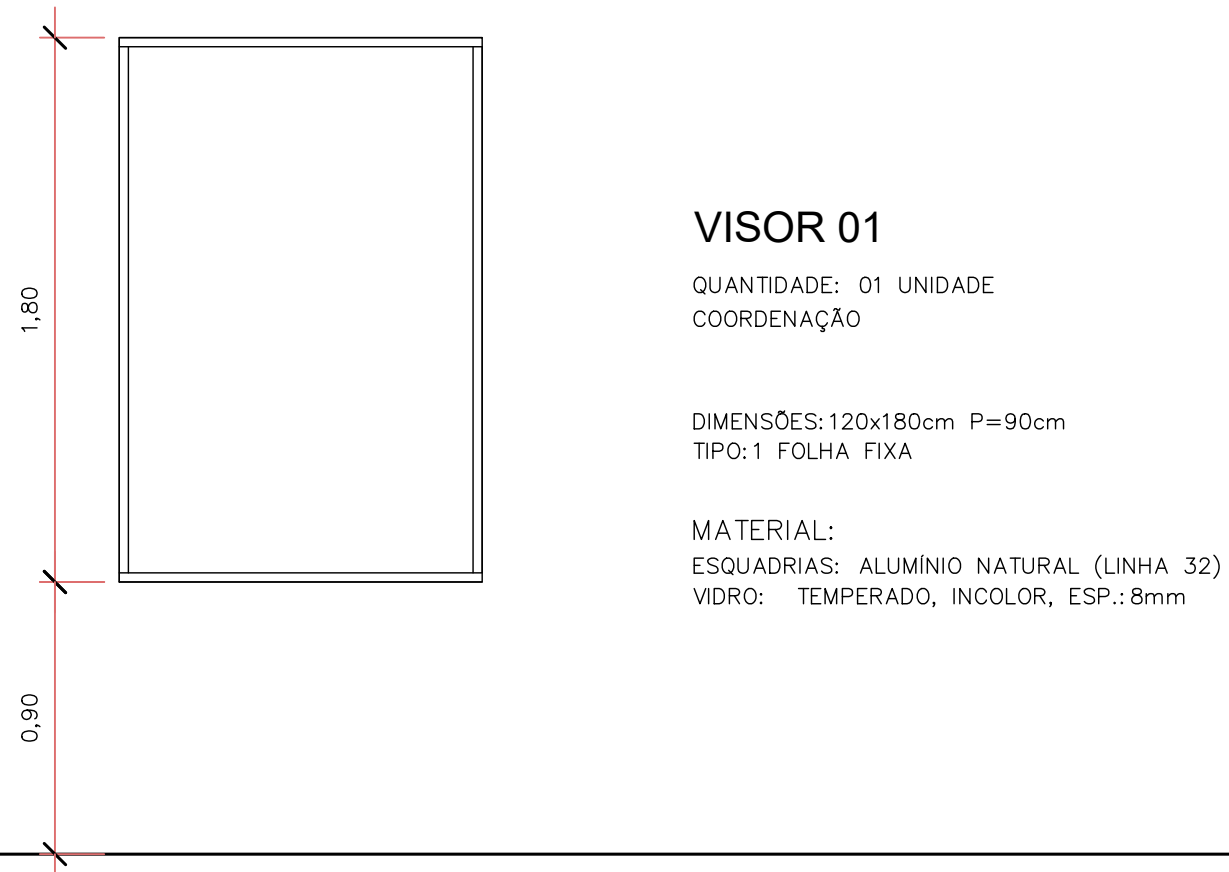

**PG3**  
QUANTIDADE: 02 UNIDADES (ACESSO À UBSF E VILA DA SAÚDE)  
DIMENSÕES: 150x200cm  
TIPO: 1 FOLHA DE CORRER  
**MATERIAL:**  
ARAME DE AÇO GALVANIZADO E REVESTIDO EM PVC  
COR: AZULDELREI (COR: R: 0, :58, B: 97)  
FERRAGENS: 01 TRILHO PARA PORTÃO DE CORRER  
01 FECHADURA EXTERNA

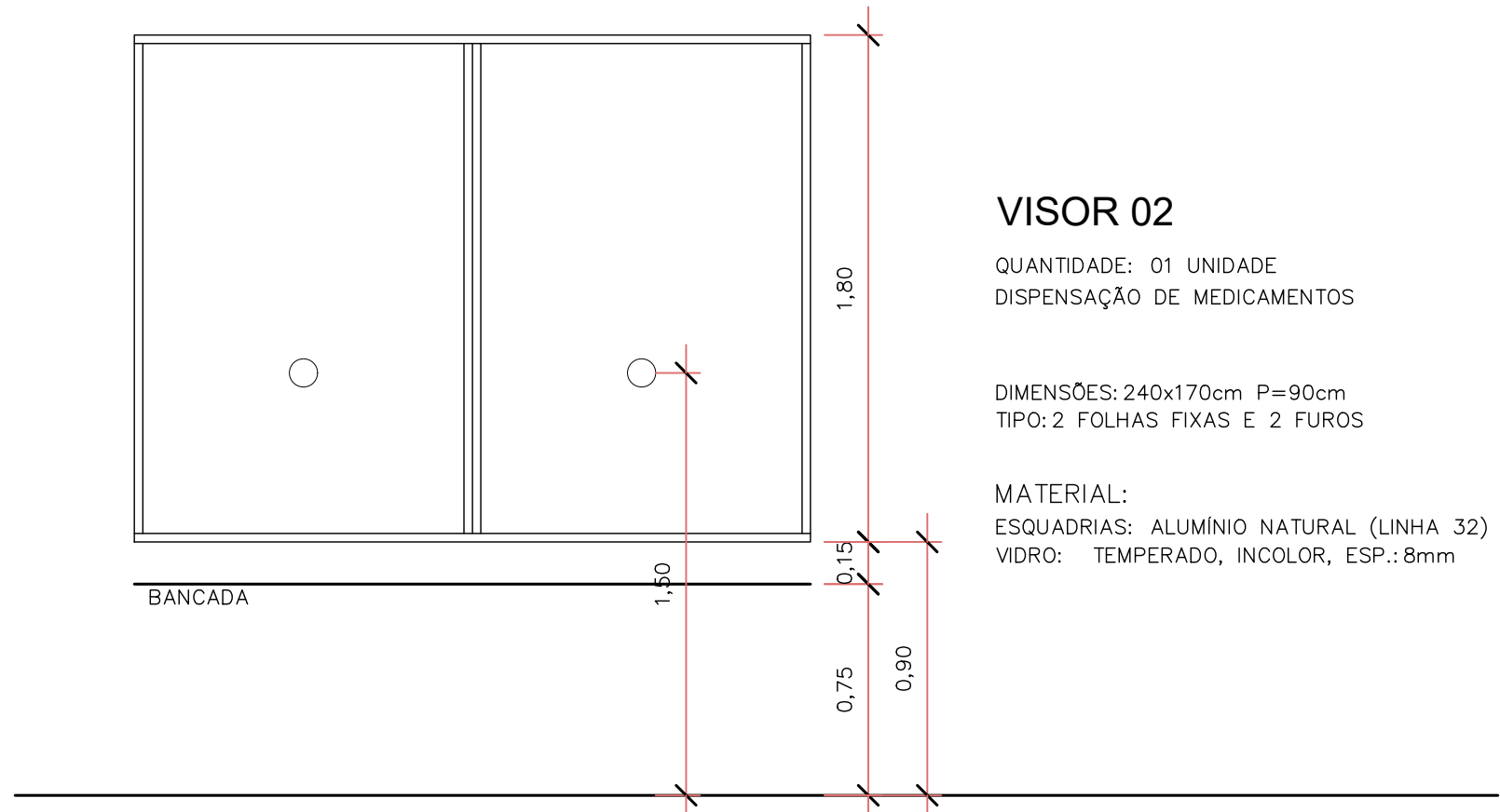

**VISOR 01**  
QUANTIDADE: 01 UNIDADE COORDENAÇÃO  
DIMENSÕES: 120x180cm P=90cm  
TIPO: 1 FOLHA FIXA  
**MATERIAL:**  
ESQUADRIAS: ALUMÍNIO NATURAL (LINHA 32)  
VIDRO: TEMPERADO, INCOLOR, ESP.: 8mm



**VISOR 02**  
QUANTIDADE: 01 UNIDADE DISPENSAÇÃO DE MEDICAMENTOS  
DIMENSÕES: 240x170cm P=90cm  
TIPO: 2 FOLHAS FIXAS E 2 FUIROS  
**MATERIAL:**  
ESQUADRIAS: ALUMÍNIO NATURAL (LINHA 32)  
VIDRO: TEMPERADO, INCOLOR, ESP.: 8mm

Assinatura Secretário Municipal de Saúde: <b>JOCELITA CARDOZO COLAGRANDE:</b> 01733300961		Assinado digitalmente por JOCELITA CARDOZO COLAGRANDE:01733300961 DN: c=BR, ou=UF-Brasil, ou=Secretaria da Recicla Federal do Brasil - RFB, ou=AR, ou=RPB e CPF A3, cn=JOCELITA CARDOZO COLAGRANDE:01733300961 Razão: Eu estou aprovando este documento Data: 2025.05.27 17:27:00-03'00' Foxit PDF Reader Versão: 11.1.0		Assinatura Autora do Projeto: <b>BRUNA SOUZA ZIMMERMANN:</b> 083336587942		Assinado digitalmente por BRUNA SOUZA ZIMMERMANN:083336587942 DN: c=BR, ou=UF-Brasil, ou=AC SOLUTI Matern, ou=OU2018173500176, ou=Presencial, ou=Certificado PF A3, cn=BRUNA SOUZA ZIMMERMANN:083336587942 Razão: Eu li e autor deste documento Localização: sua localização de assinatura aqui Data: 2025.05.23 11:28:15-03'00' Foxit PDF Reader Versão: 11.1.0	
 <b>PREFEITURA DE JOINVILLE</b> Secretaria da Saúde Rua Dr. João Colin, 2700 – Bairro: Santo Antônio - Joinville SC							
Setor: <b>UNIDADE DA GERÊNCIA DE OBRAS E SERVIÇOS</b> Coordenação de Projetos							
Nome Obra / Endereço: <b>UBSF ADHEMAR GARCIA</b> Rua Vicente Alves Pereira - Adhemar Garcia – Joinville - SC							
Requerente: <b>GERÊNCIA DE ATENÇÃO PRIMÁRIA - DISTRITO SUL</b>			Proprietário: <b>FUNDO MUNICIPAL DE SAÚDE</b>				
Tipo de Projeto: <b>ARQUITETÔNICO</b>							
Categoria: <input type="radio"/> Estudo Preliminar <input type="radio"/> Anteprojeto <input checked="" type="radio"/> Executivo Licitação		<input type="radio"/> Aprovação VISA <input type="radio"/> Aprovação Projeto Legal - PMJ		Intervenção: <input checked="" type="radio"/> Construção <input type="radio"/> Reforma <input type="radio"/> Ampliação		<input type="radio"/> Regularização <input type="radio"/> Adequação <input type="radio"/> As Built	
Autores: <b>BRUNA SOUZA ZIMMERMANN</b> Arquiteta e Urbanista CAU A192166-0			Co-Autores:			Conteúdo: <b>• DETALHE ESQUADRIAS</b>	
Data: <b>MAIO/2025</b>		Escala: <b>INDICADA</b>		RRT CAU Nº:		Num.Plancha: <b>13/27</b>	
Desenho CAD: <b>PEDRO / RAFAELA</b>		Revisado por:		Visto Revisão:			
Arg. Projeto:		Cod. CAD:		Formato Plancha: <b>A1</b>			



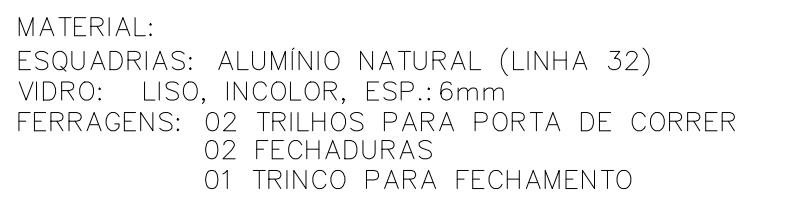
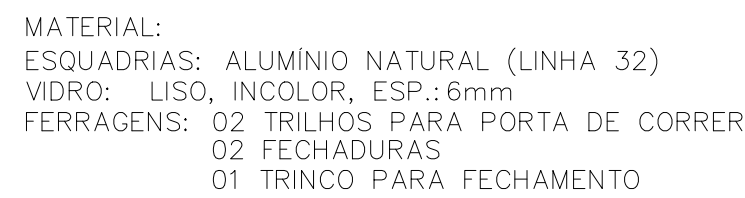

Num./Prancha:  
**14/2**



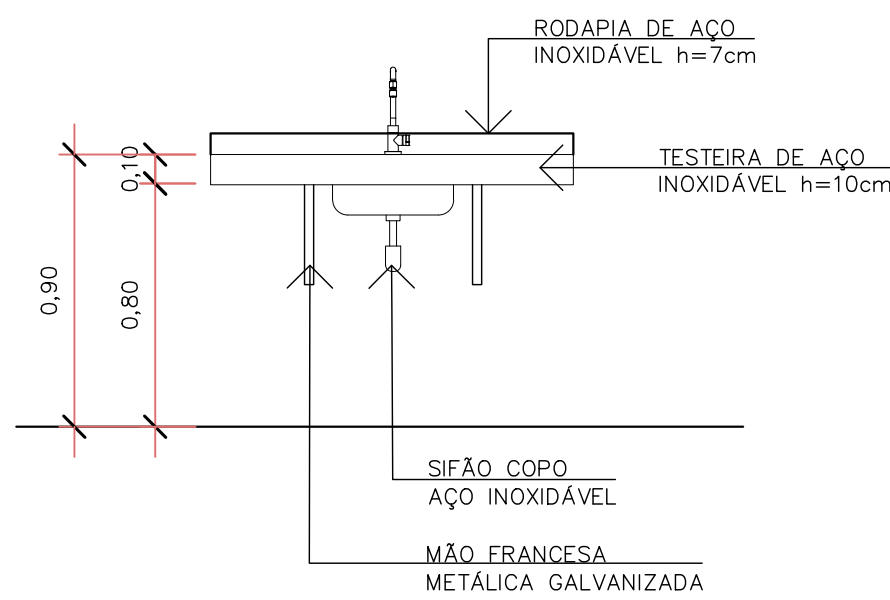
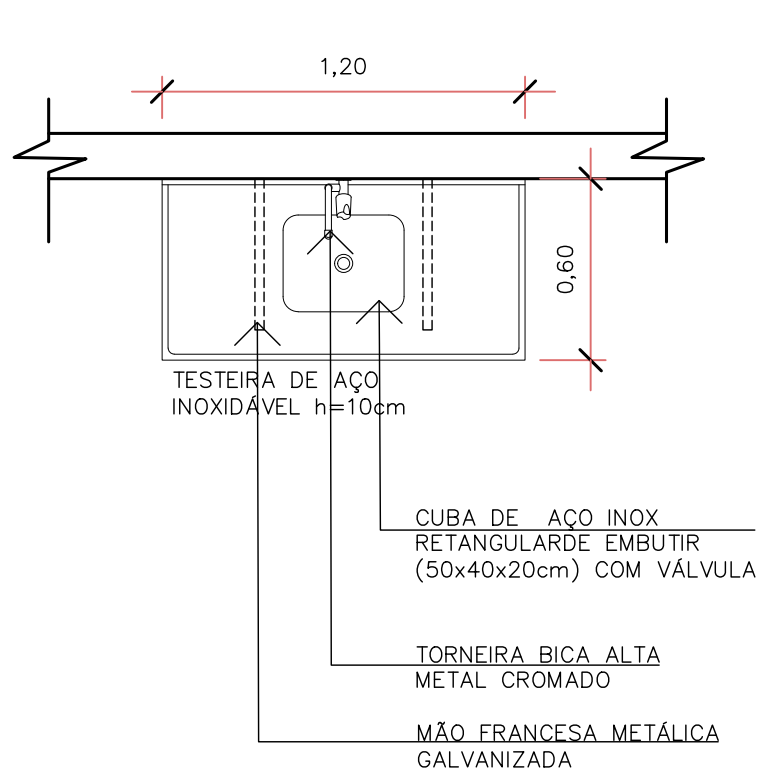

### BANCADA AÇO INOX 01

QUANTIDADE: 2 UNIDADES

DIMENSÕES: 120x60cm  
BANCADA PARA SALA DE PROCEDIMENTOS E CONSULTÓRIO ODONTOLÓGICO 1

**MATERIAL:**  
TAMPO/RODAPIA/TESTEIRA: AÇO INOX AISI 304 e=1,2mm  
ESTRUTURA:MÃO FRANCESA METÁLICA GALVANIZADA  
CUBA: AÇO INOX DE EMBUTIR  
TORNEIRA DE BICA ALTA EM METAL CROMADO  
TAMPO E ACABAMENTOS DO TAMPO EM ACABAMENTO ESCOVADO, COM FURO PARA PASSAGEM DE CABOS

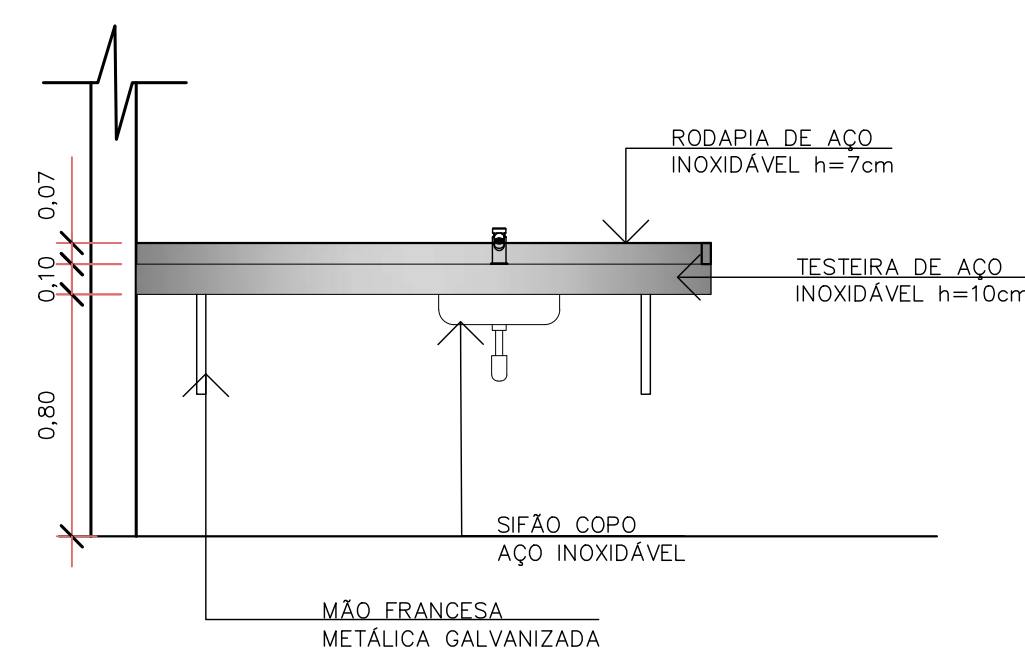
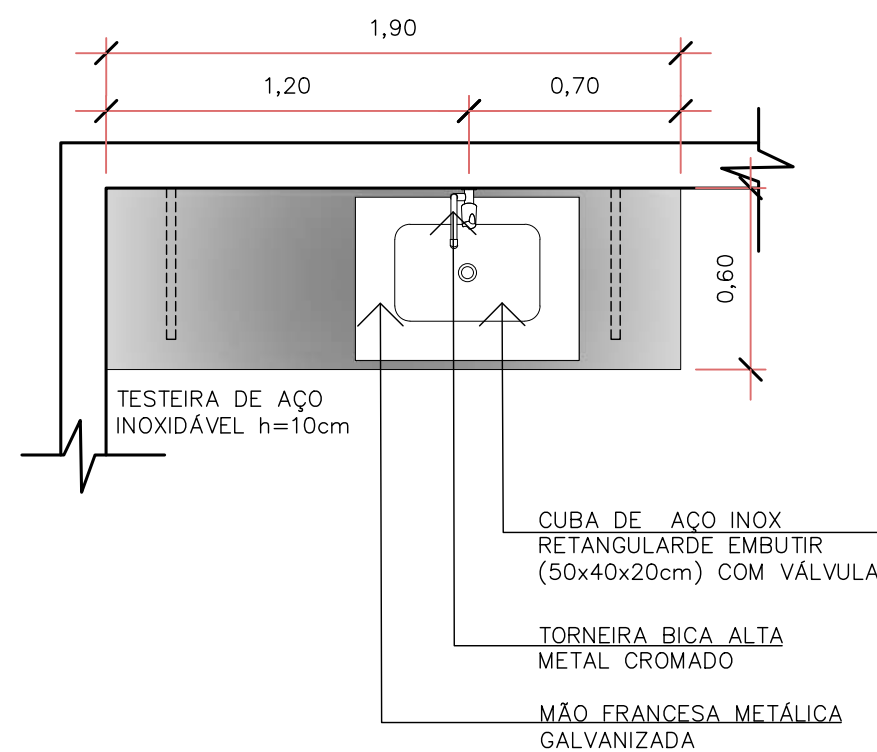

### BANCADA AÇO INOX 02

QUANTIDADE: 1 UNIDADE

DIMENSÕES: 190x60cm  
BANCADA PARA COPA

**MATERIAL:**  
TAMPO/RODAPIA/TESTEIRA: AÇO INOX AISI 304 e=1,2mm  
ESTRUTURA:MÃO FRANCESA METÁLICA GALVANIZADA  
CUBA: AÇO INOX DE EMBUTIR  
TORNEIRA DE BICA ALTA EM METAL CROMADO  
TAMPO E ACABAMENTOS DO TAMPO EM ACABAMENTO ESCOVADO, COM FURO PARA PASSAGEM DE CABOS

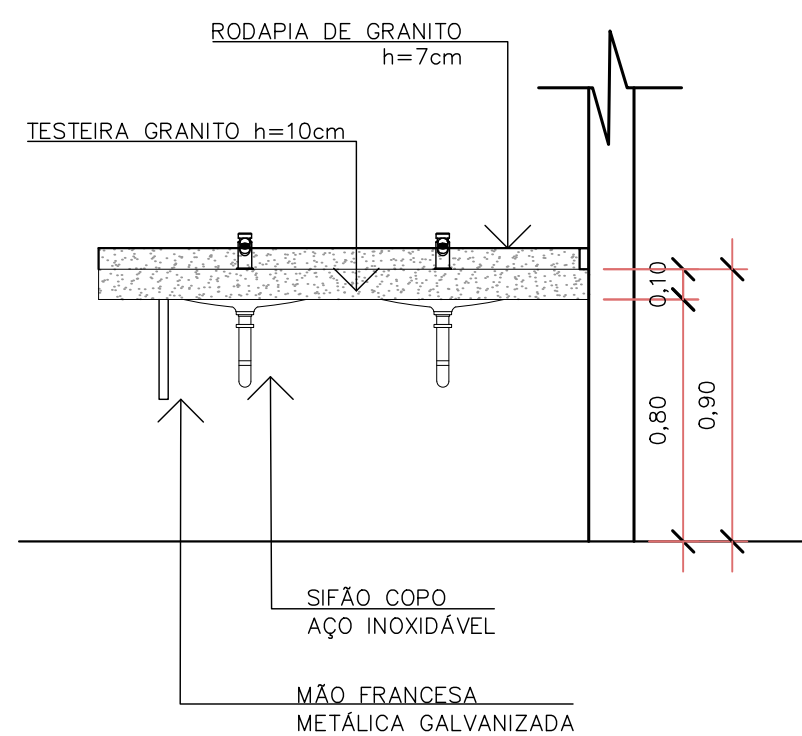
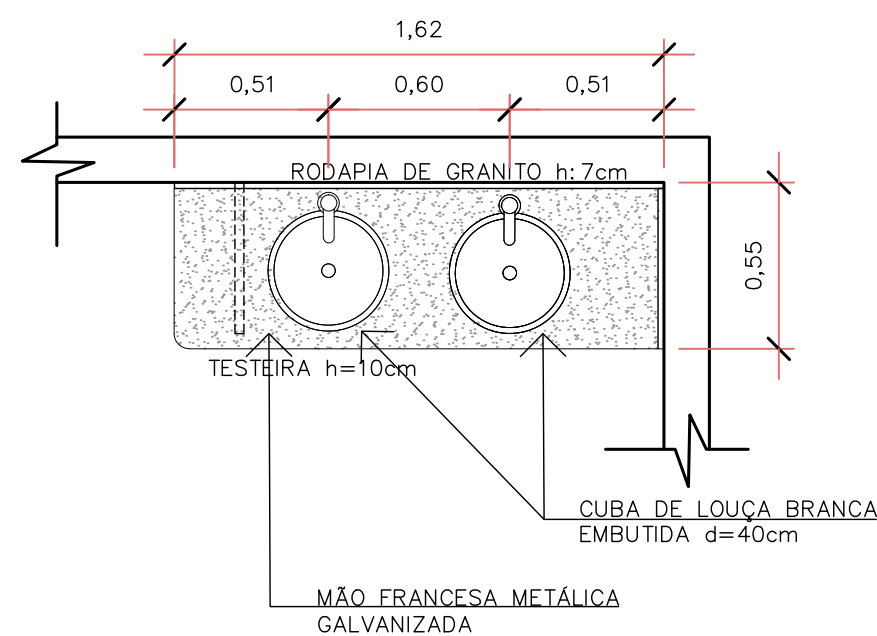

### BANCADA GRANITO 01

QUANTIDADE: 1 UNIDADE

DIMENSÕES: 162x55cm  
BANCADA PARA VESTIÁRIO FUNC. FEM

**MATERIAL:**  
TAMPO/RODAPIA/TESTEIRA: GRANITO CINZA ANDORINHA  
APOIO:MÃO FRANCESA METÁLICA GALVANIZADA  
CUBA: CUBA DE LOUÇA BRANCA EMBUTIDA  
TORNEIRA TEMPORIZADA COM ACIONAMENTO PNEUMÁTICO

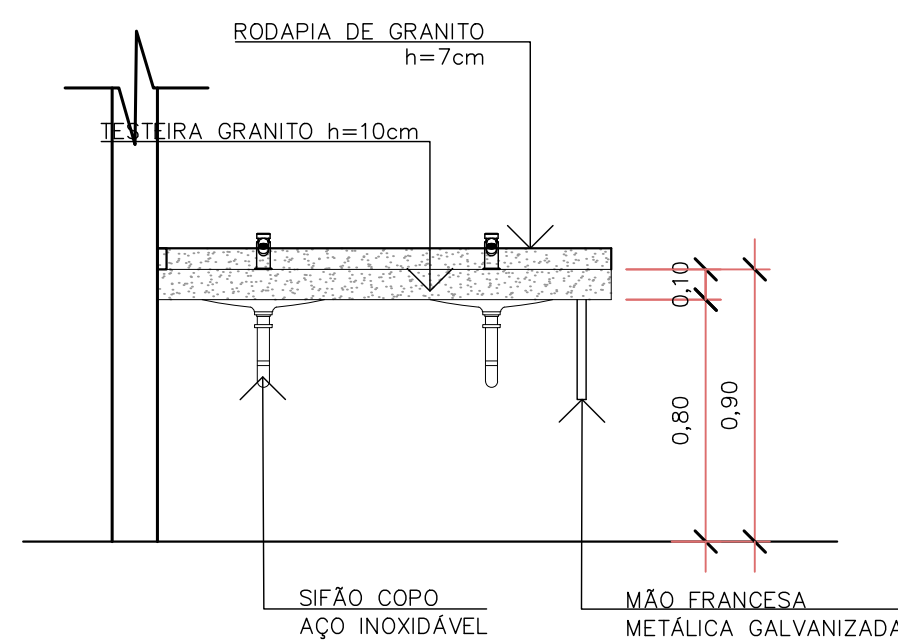
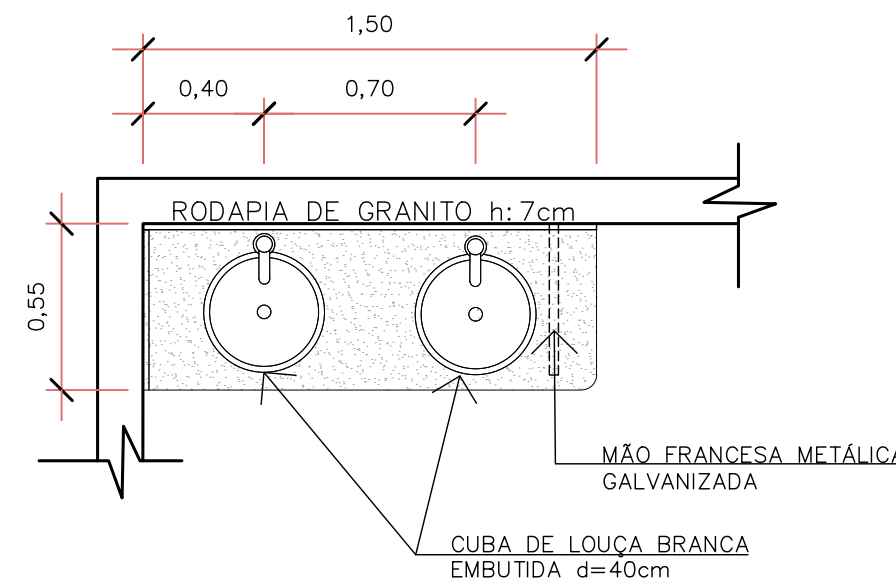

### BANCADA GRANITO 02

QUANTIDADE: 1 UNIDADE

DIMENSÕES: 150x55cm  
BANCADA PARA VESTIÁRIO FUNC. MASC

**MATERIAL:**  
TAMPO/RODAPIA/TESTEIRA: GRANITO CINZA ANDORINHA  
APOIO:MÃO FRANCESA METÁLICA GALVANIZADA  
CUBA: CUBA DE LOUÇA BRANCA EMBUTIDA  
TORNEIRA TEMPORIZADA COM ACIONAMENTO PNEUMÁTICO

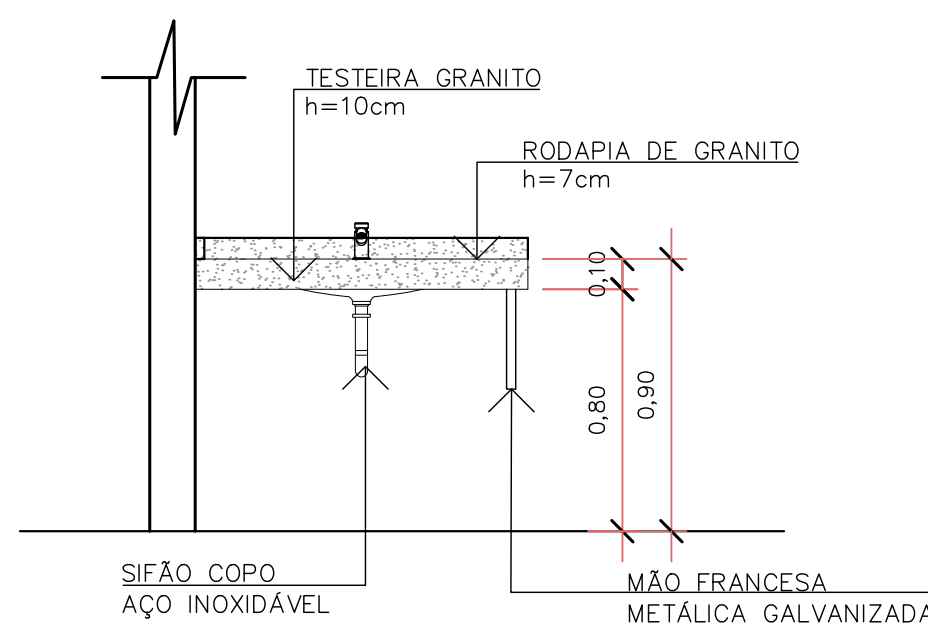
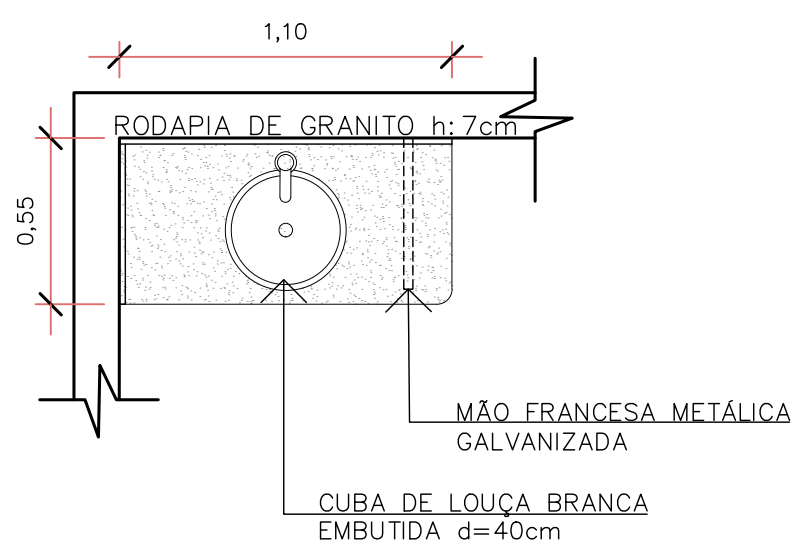

### BANCADA GRANITO 03

QUANTIDADE: 1 UNIDADE

DIMENSÕES: 110x55cm  
BANCADA PARA SANITÁRIO PÚBL. MASC

**MATERIAL:**  
TAMPO/RODAPIA/TESTEIRA: GRANITO CINZA ANDORINHA  
APOIO:MÃO FRANCESA METÁLICA GALVANIZADA  
CUBA: CUBA DE LOUÇA BRANCA EMBUTIDA  
TORNEIRA TEMPORIZADA COM ACIONAMENTO PNEUMÁTICO

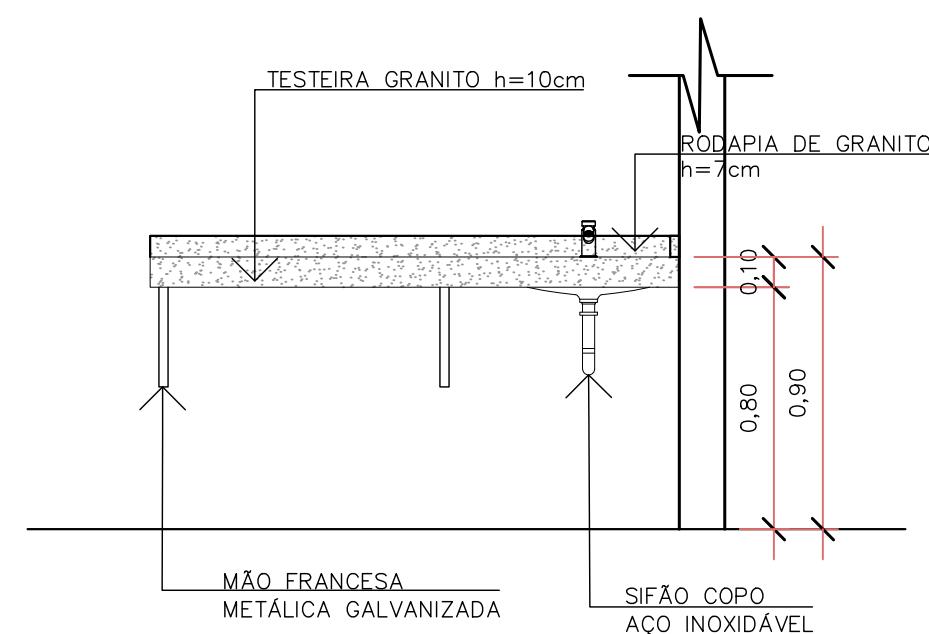
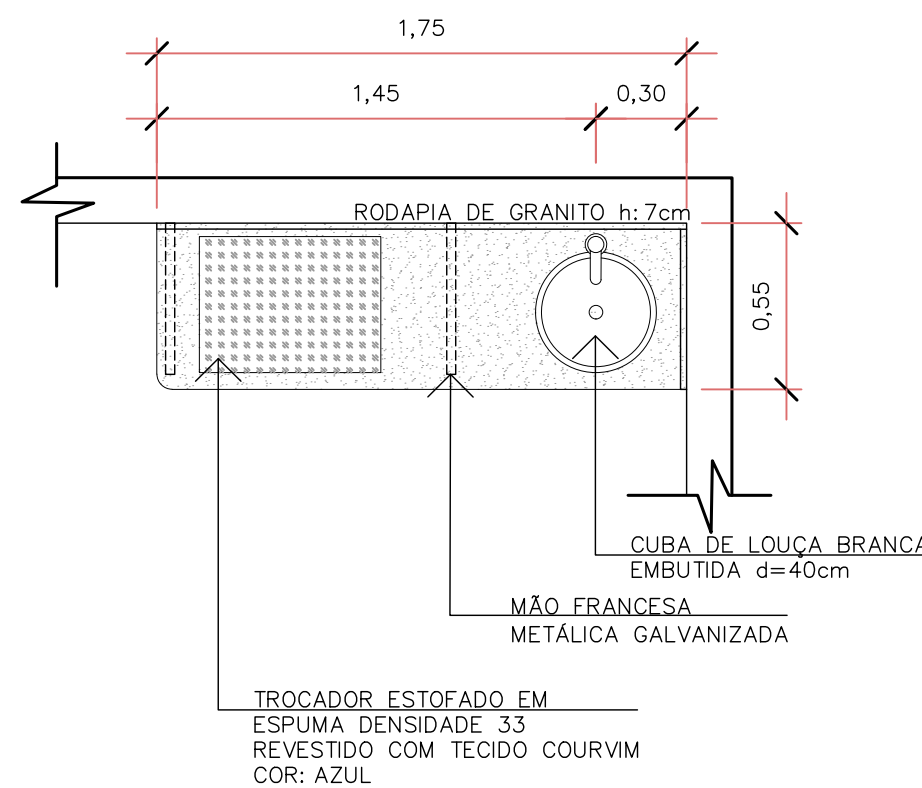

### BANCADA DE GRANITO 04

QUANTIDADE: 1 UNIDADE

DIMENSÕES: 175x55cm  
BANCADA PARA FRALDÁRIO

**MATERIAL:**  
TAMPO/RODAPIA/TESTEIRA: GRANITO CINZA ANDORINHA  
APOIO:MÃO FRANCESA METÁLICA GALVANIZADA  
CUBA: CUBA DE LOUÇA BRANCA EMBUTIDA  
TORNEIRA TEMPORIZADA COM ACIONAMENTO PNEUMÁTICO  
TROCADOR:ESTOFADO EM ESPUMA COM REVESTIMENTO EM TECIDO COURVIM

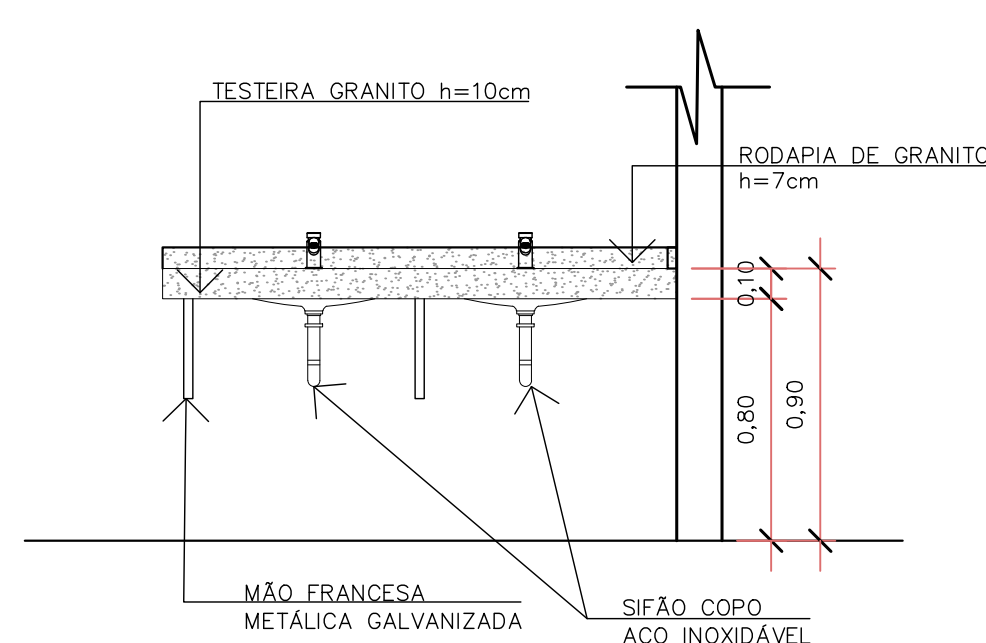
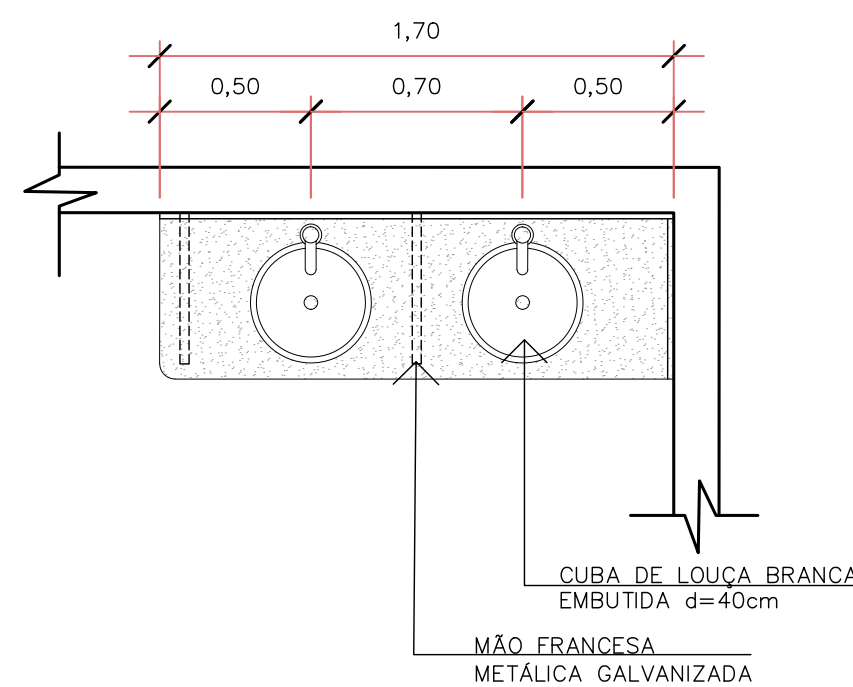

### BANCADA GRANITO 05

QUANTIDADE: 1 UNIDADE

DIMENSÕES: 150x55cm  
BANCADA PARA SANITÁRIO PÚBL. FEM

**MATERIAL:**  
TAMPO/RODAPIA/TESTEIRA: GRANITO CINZA ANDORINHA  
APOIO:MÃO FRANCESA METÁLICA GALVANIZADA  
CUBA: CUBA DE LOUÇA BRANCA EMBUTIDA  
TORNEIRA TEMPORIZADA COM ACIONAMENTO PNEUMÁTICO

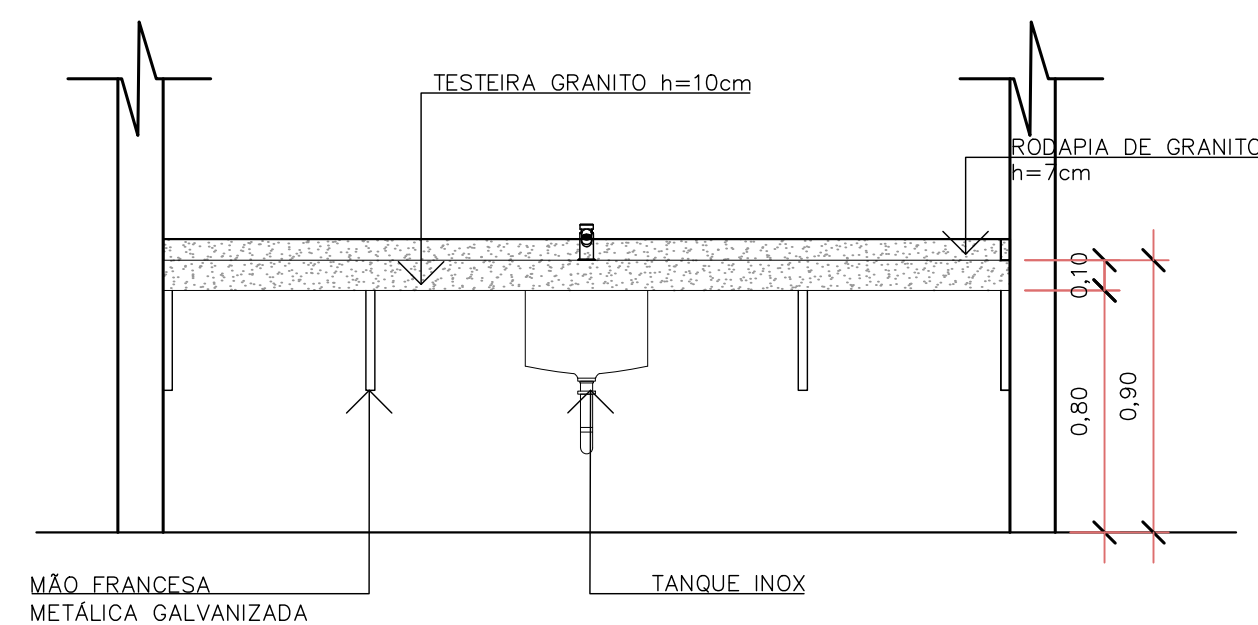
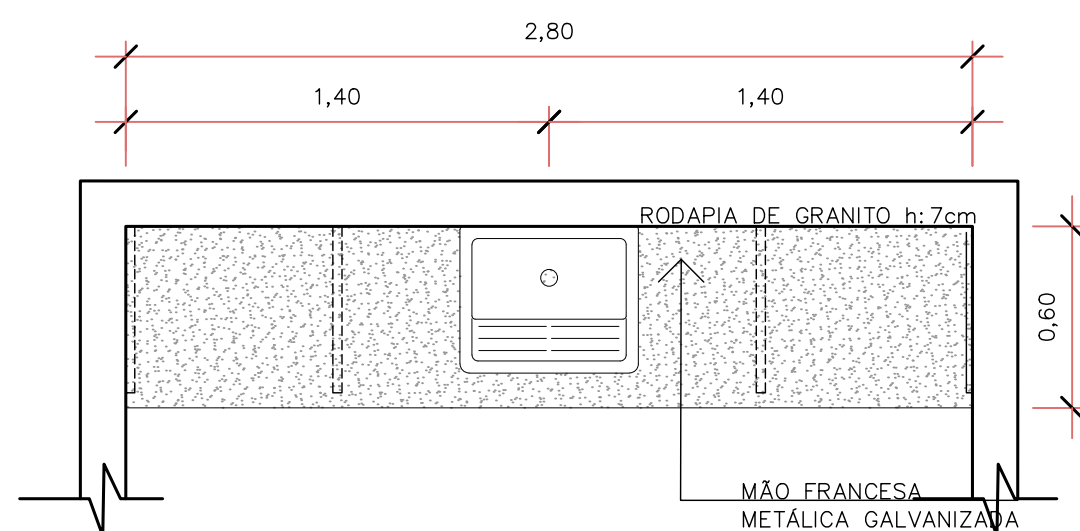



### BANCADA DE GRANITO 06

QUANTIDADE: 1 UNIDADE

DIMENSÕES: 175x55cm  
BANCADA PARA DML

**MATERIAL:**  
TAMPO/RODAPIA/TESTEIRA: GRANITO CINZA ANDORINHA  
APOIO:MÃO FRANCESA METÁLICA GALVANIZADA

Assinatura Secretário Municipal de Saúde: <b>JOCELITA CARDOSO COLAGRANDE</b> 01733300961	Assinado digitalmente por JOCELITA CARDOSO COLAGRANDE.01733300961 DN: C=BR, O=CP-Brasil, OU=Secretaria de Saúde, CN=JOCELITA CARDOSO COLAGRANDE.01733300961 Razão: Eu aprovo este documento Localização: Secretaria Municipal de Saúde Data: 2025.05.27 17:27:41 -03'00' Foxit PDF Reader Versão: 11.1.0	Assinatura Autora do Projeto: <b>BRUNA SOUZA ZIMMERMANN</b> 08336587942	Assinado digitalmente por BRUNA SOUZA ZIMMERMANN.08336587942 DN: C=BR, O=CP-Brasil, OU=AC SOLUTI Município, OU=2018175000176, OU=Presencial, OU=Certificado PF A3, CN=BRUNA SOUZA ZIMMERMANN.08336587942 Razão: Eu sou o autor deste documento Localização: sua localização de assinatura aqui Data: 2025.05.23 11:28:31 -03'00' Foxit PDF Reader Versão: 11.1.0
------------------------------------------------------------------------------------------------	-------------------------------------------------------------------------------------------------------------------------------------------------------------------------------------------------------------------------------------------------------------------------------------------------------------------------	-------------------------------------------------------------------------------	---------------------------------------------------------------------------------------------------------------------------------------------------------------------------------------------------------------------------------------------------------------------------------------------------------------------------------------------------------------------------------

 <b>PREFEITURA DE JOINVILLE</b> Secretaria da Saúde Rua Dr. João Colin, 2700 – Bairro: Santo Antônio - Joinville SC					
Setor: <b>UNIDADE DA GERÊNCIA DE OBRAS E SERVIÇOS</b> Coordenação de Projetos					
Nome Obra / Endereço: <b>UBSF ADHEMAR GARCIA</b> Rua Vicente Alves Pereira - Adhemar Garcia – Joinville - SC					
Requerente: <b>GERÊNCIA DE ATENÇÃO PRIMÁRIA - DISTRITO SUL</b>			Proprietário: <b>FUNDO MUNICIPAL DE SAÚDE</b>		
Tipo de Projeto: <b>ARQUITETÔNICO</b>					
Categoria: <input type="radio"/> Estudo Preliminar <input type="radio"/> Aprovação VISA <input checked="" type="radio"/> Construção <input type="radio"/> Regularização			<input type="radio"/> Reforma <input type="radio"/> Adequação <input type="radio"/> As Built		
<input type="radio"/> Anteprojeto <input type="radio"/> Aprovação Projeto Legal - PMJ					
<input checked="" type="radio"/> Executivo Licitação					
Autores: <b>BRUNA SOUZA ZIMMERMANN</b> Arquiteta e Urbanista CAU A192166-0			Conteúdo: <b>DETALHE BANCADAS</b>		
Co-Autores:					
Data: <b>MAIO/2025</b>	Escala: <b>INDICADA</b>	RRT CAU Nº:	Num./Prancha:		
Desenho CAD: <b>PEDRO / RAFAELA</b>	Revisado por:	Visto Revisão:	<b>15/27</b>		
Arg. Projeto:	Cod. CAD:	Formato Prancha: <b>A1</b>			



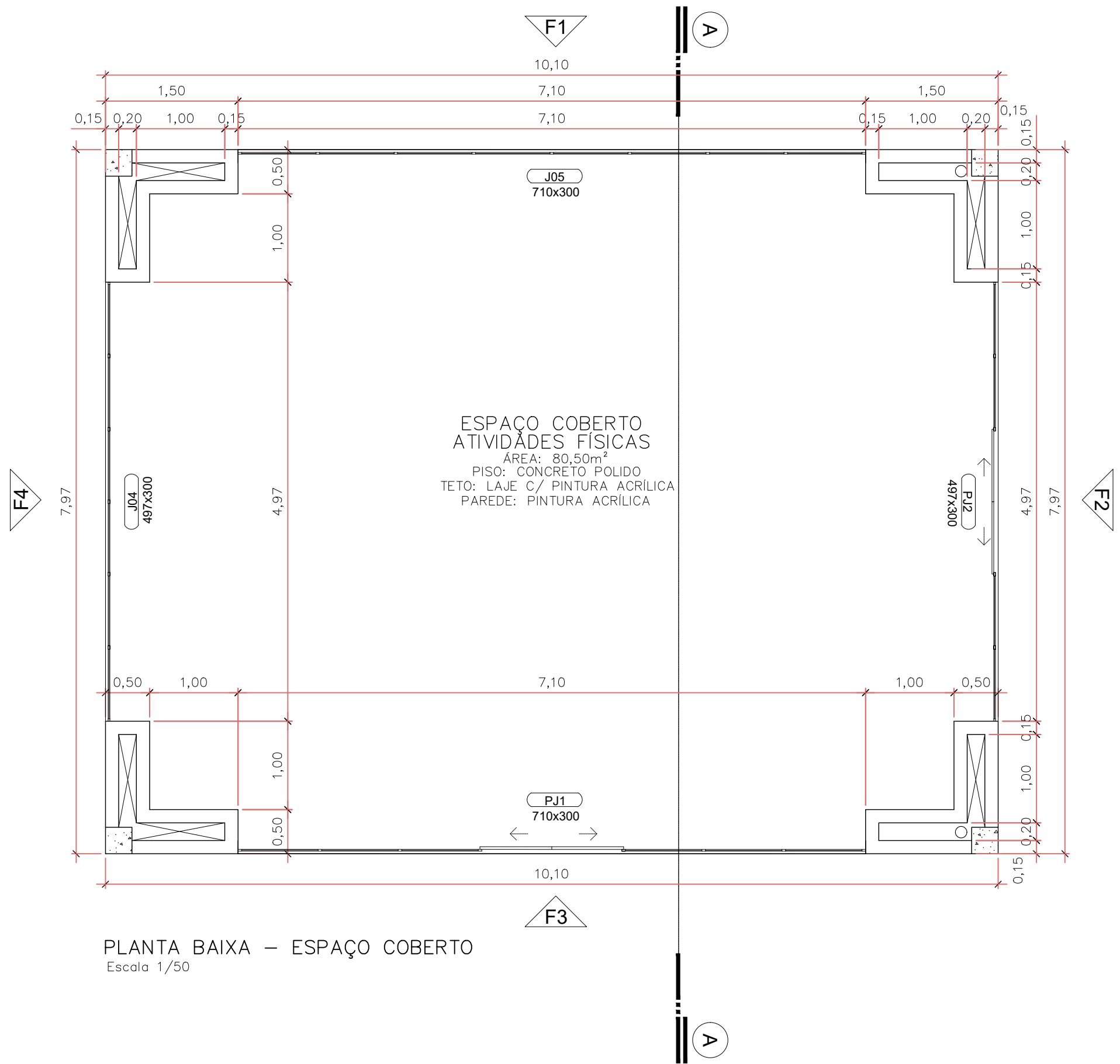

PLANTA BAIXA – ESPAÇO COBERTO  
Escala 1/50

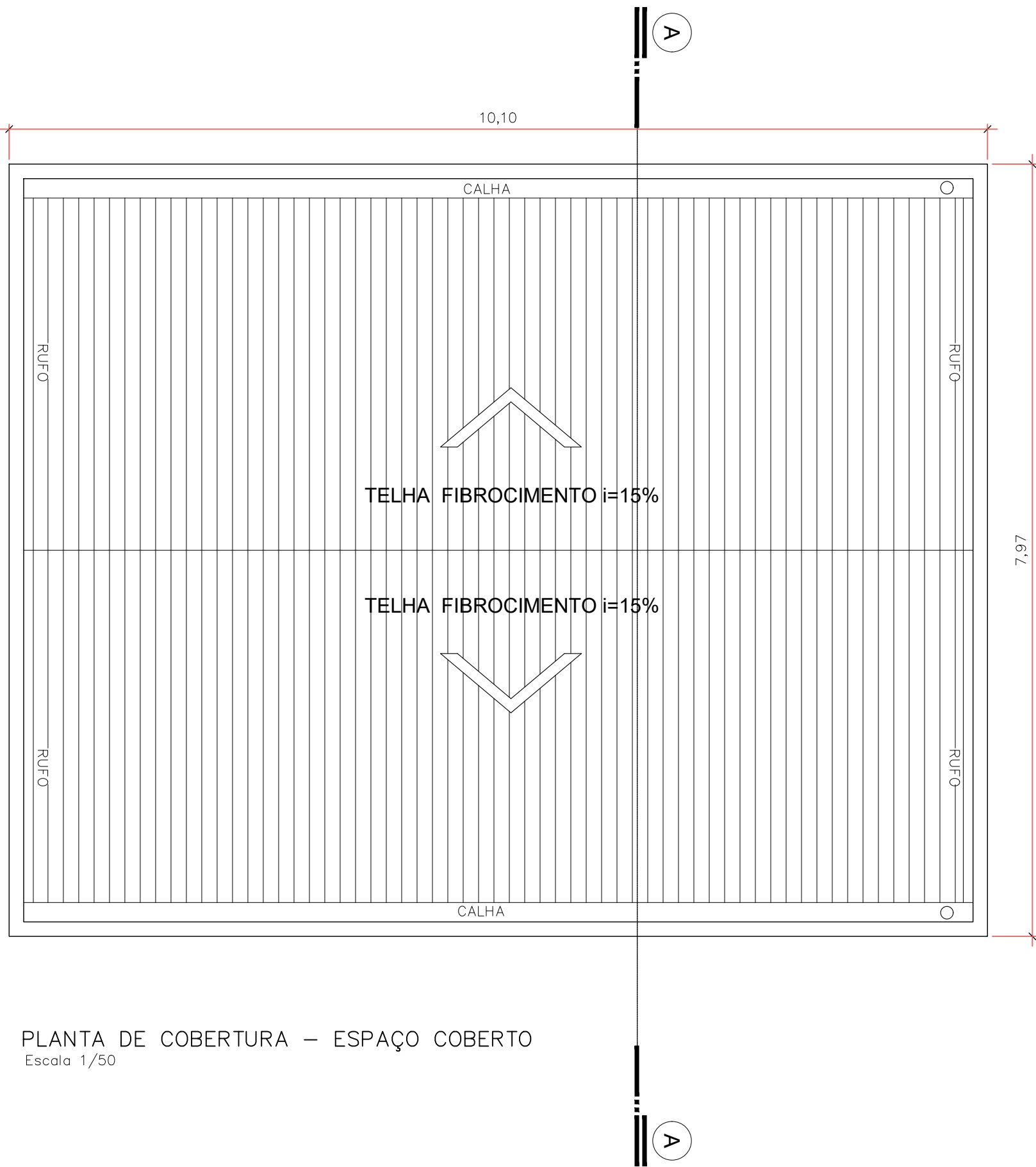

PLANTA DE COBERTURA – ESPAÇO COBERTO  
Escala 1/50

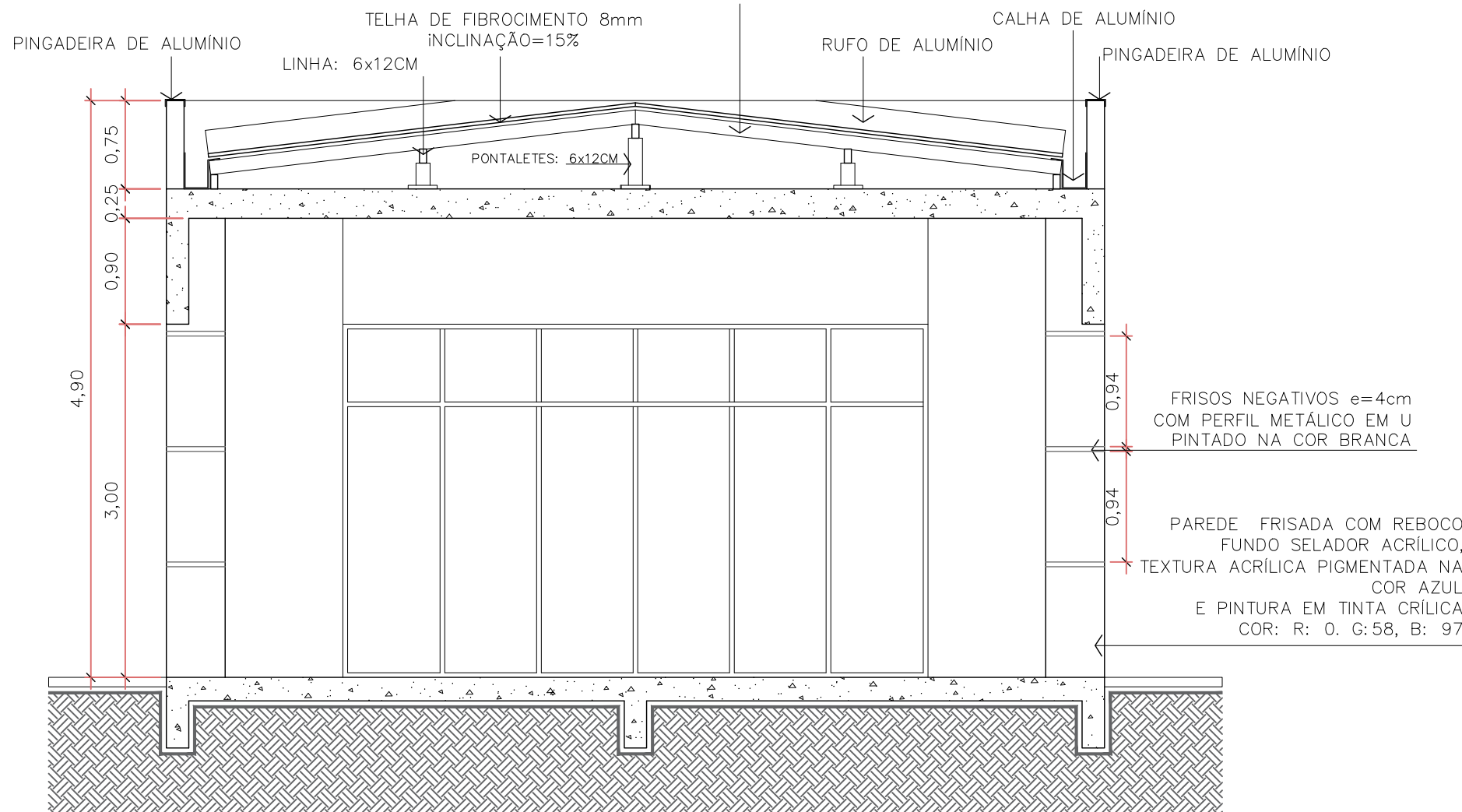

CORTE AA  
Escala 1/50

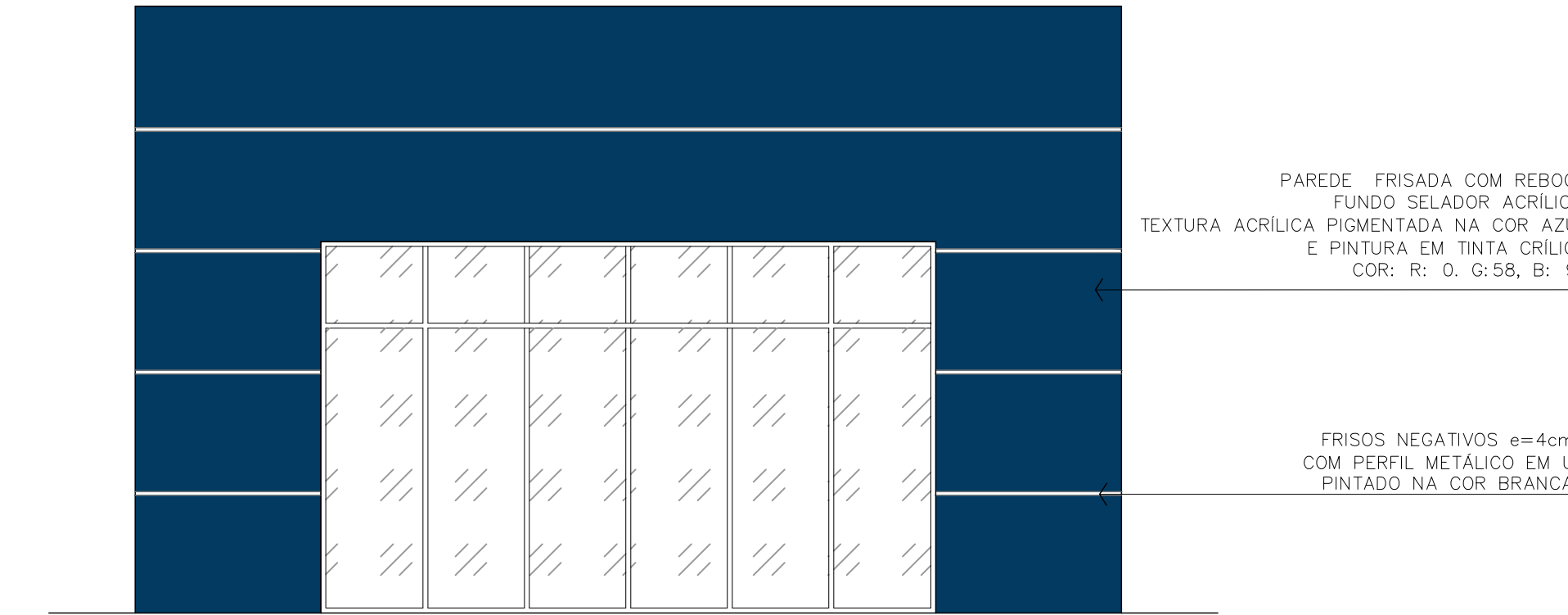

FACHADA F4  
Escala 1/50

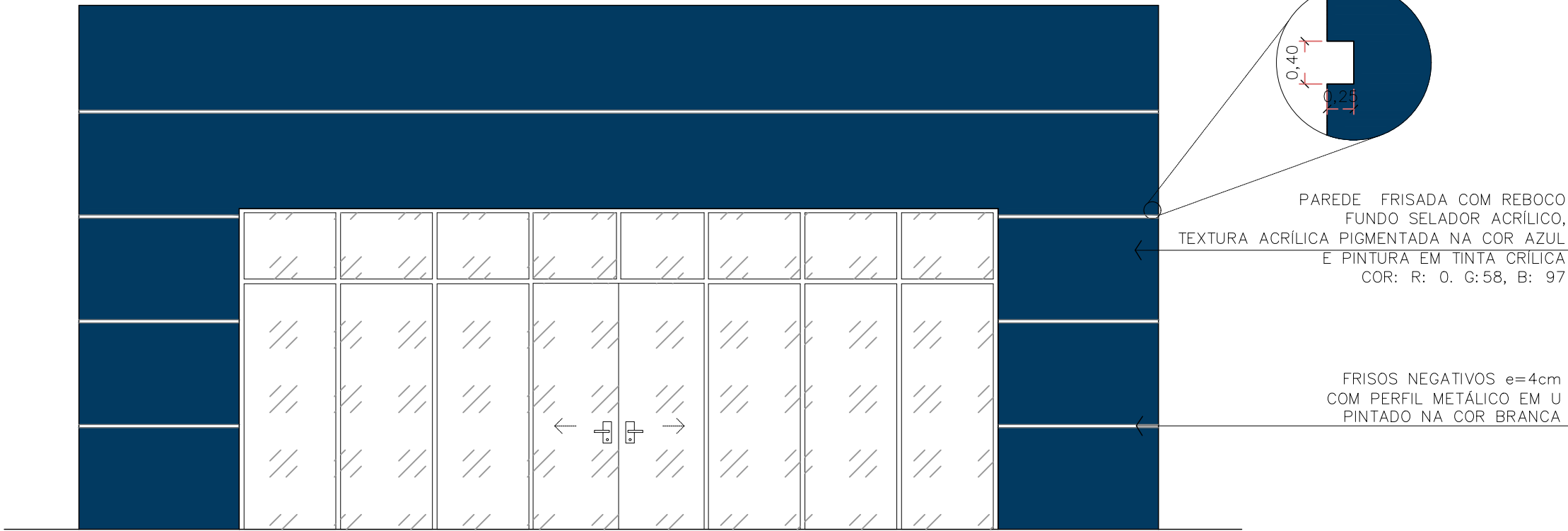

FACHADA F3  
Escala 1/50

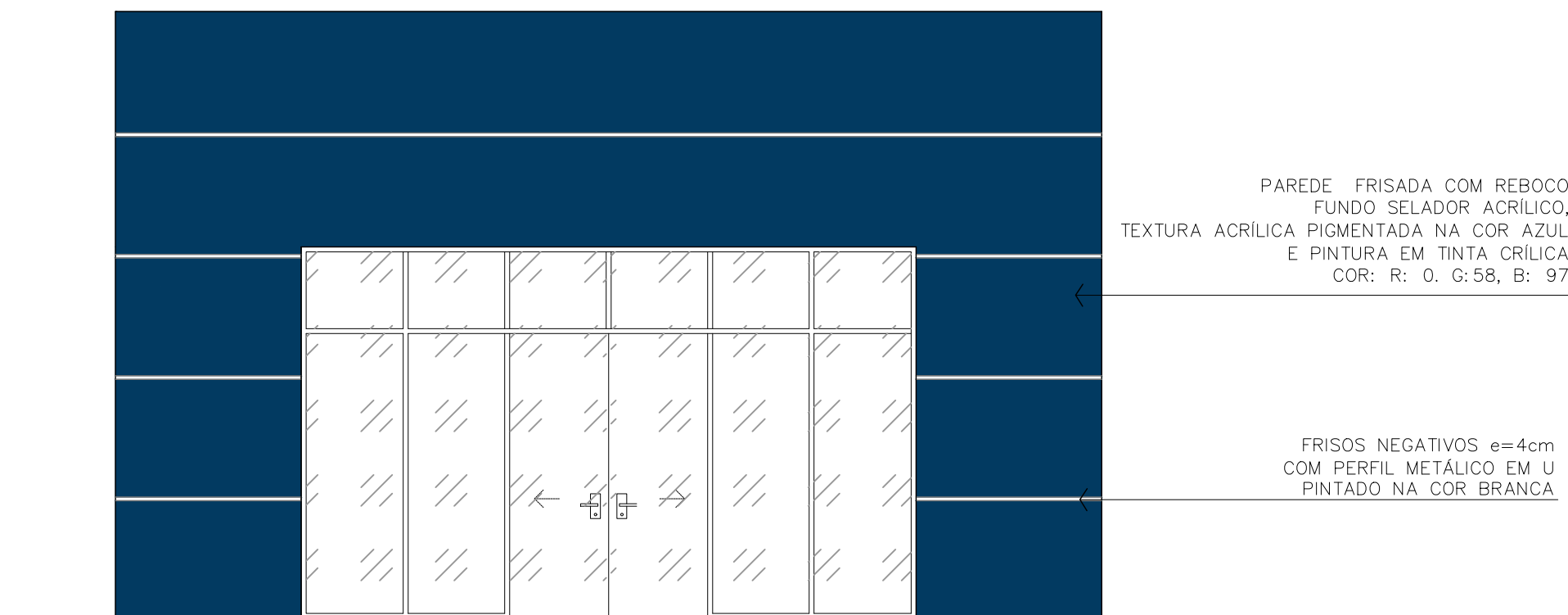

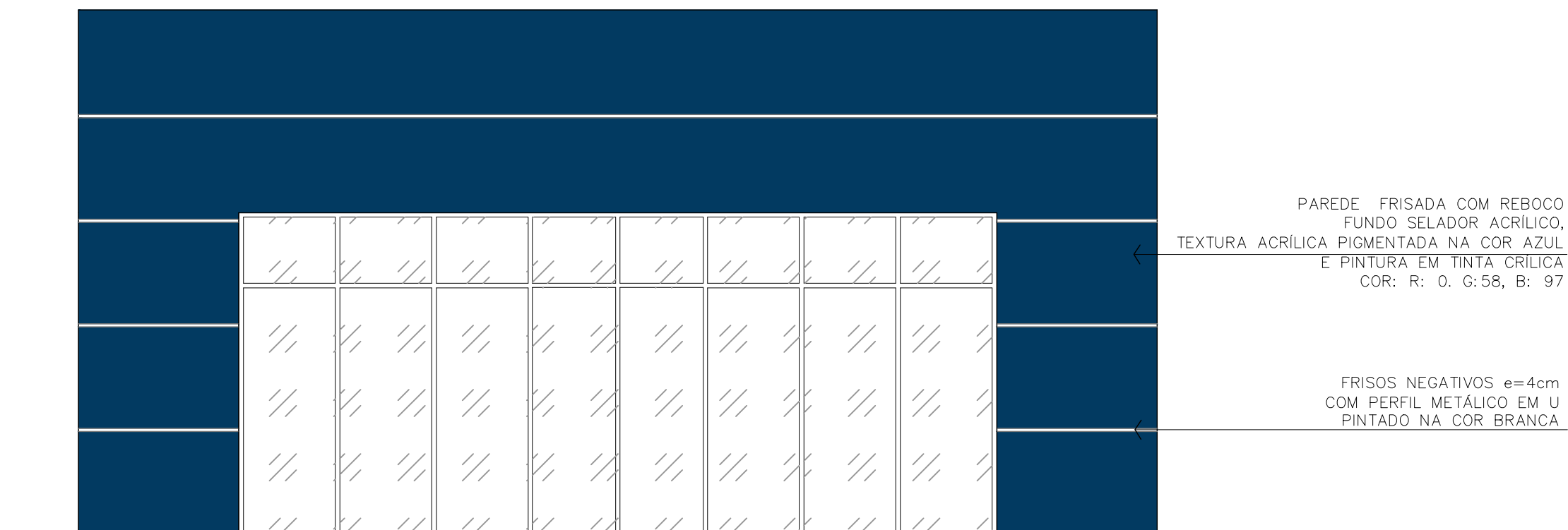

FACHADA F2  
Escala 1/50



FACHADA F1  
Escala 1/50

Assinatura Secretário Municipal de Saúde: <b>JOCELITA CARDOSO COLAGRANDE</b> 01733300961	Assinado digitalmente por JOCELITA CARDOSO COLAGRANDE 01733300961 DN: C=BR, O=CP-Brasil, OU=Secretaria de Saúde, CN=JOCELITA CARDOSO COLAGRANDE 01733300961 Razão: Eu aprovo este documento Localização: Secretaria Municipal de Saúde Data: 2025.05.27 17:28:03-03'00" Foxit PDF Reader Versão: 11.1.0	Assinatura Autora do Projeto: <b>BRUNA SOUZA ZIMMERMANN</b> 08336587942	Assinado digitalmente por BRUNA SOUZA ZIMMERMANN 08336587942 DN: C=BR, O=CP-Brasil, OU=AC SOLUTI Manter, CN=BRUNA SOUZA ZIMMERMANN 08336587942 Razão: Eu aprovo este documento Localização: sua localização de assinatura aqui Data: 2025.05.25 11:27:35-03'00" Foxit PDF Reader Versão: 11.1.0
------------------------------------------------------------------------------------------------	------------------------------------------------------------------------------------------------------------------------------------------------------------------------------------------------------------------------------------------------------------------------------------------------------------------------	-------------------------------------------------------------------------------	----------------------------------------------------------------------------------------------------------------------------------------------------------------------------------------------------------------------------------------------------------------------------------------------------------------

<div><div><div>PREFEITURA DE JOINVILLE</div><div>Secretaria da Saúde</div><div>Rua Dr. João Colin, 2700 – Bairro: Santo Antônio - Joinville SC</div></div><div><div>SECRETARIA DA SAÚDE</div><div>GOVERNO MUNICIPAL</div></div></div>			
Setor: UNIDADE DA GERÊNCIA DE OBRAS E SERVIÇOS Coordenação de Projetos			
Nome Obra / Endereço: UBSF ADHEMAR GARCIA Rua Vicente Alves Pereira - Adhemar Garcia – Joinville - SC			
Requerente: GERÊNCIA DE ATENÇÃO PRIMÁRIA - DISTRITO SUL		Proprietário: FUNDO MUNICIPAL DE SAÚDE	
Tipo de Projeto: ARQUITETÔNICO			
Categorias: <div><input type="radio"/> Estudo Preliminar <input type="radio"/> Anteprojeto <input checked="" type="radio"/> Executivo Licitação</div> <div><input type="radio"/> Aprovação VISA <input type="radio"/> Aprovação Projeto <input type="radio"/> Legal - PMJ</div>		Intervenção: <div><input checked="" type="radio"/> Construção <input type="radio"/> Reforma <input type="radio"/> Ampliação</div> <div><input type="radio"/> Regularização <input type="radio"/> Adequação <input type="radio"/> As Built</div>	
Autores: BRUNA SOUZA ZIMMERMANN Arquiteta e Urbanista CAU A192166-0		Conteúdo: • DETALHE ESPAÇO COBERTO	
Co-Autores:			
Data: MAIO/2025		Escala: INDICADA	RRT CAU Nº:
Desenho CAD: PEDRO / RAFAELA		Revisado por:	Visto Revisão:
Arg. Projeto:		Cod. CAD:	Formato Prancha: A1

16/27



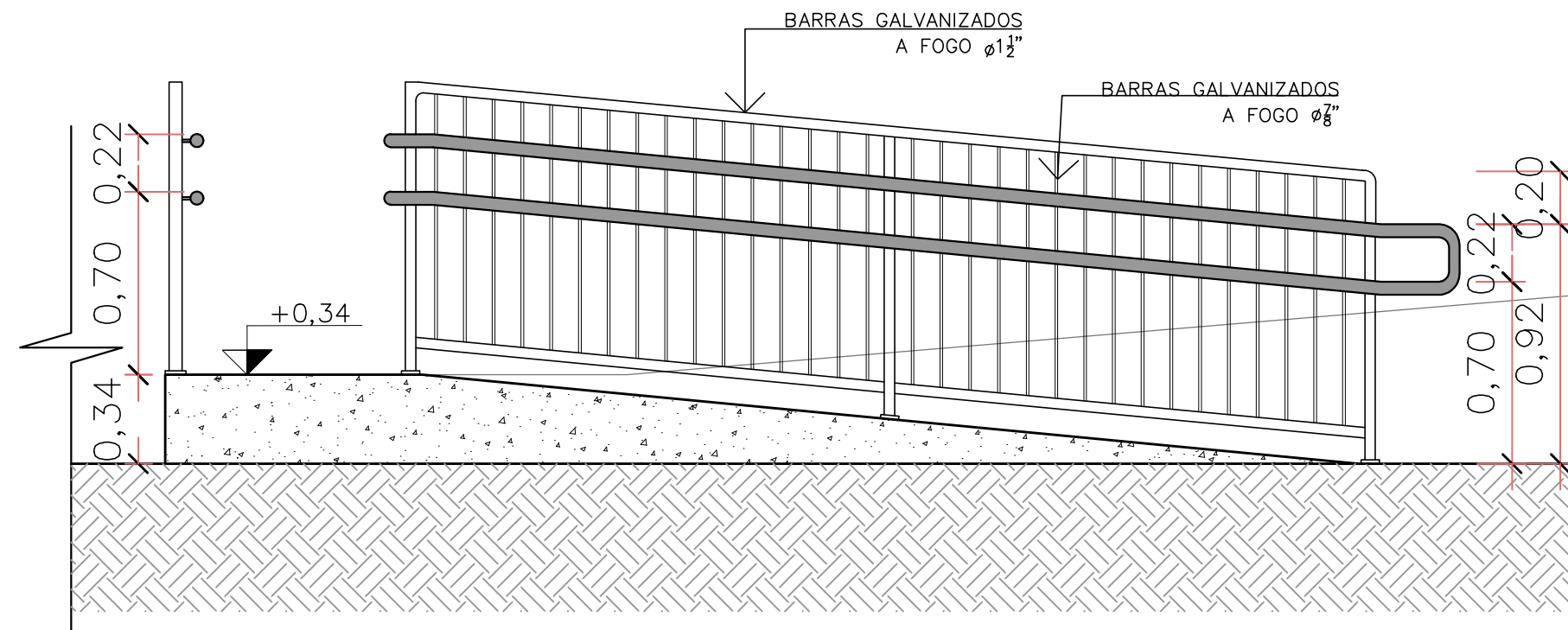

CORTE AA  
Escala 1/25

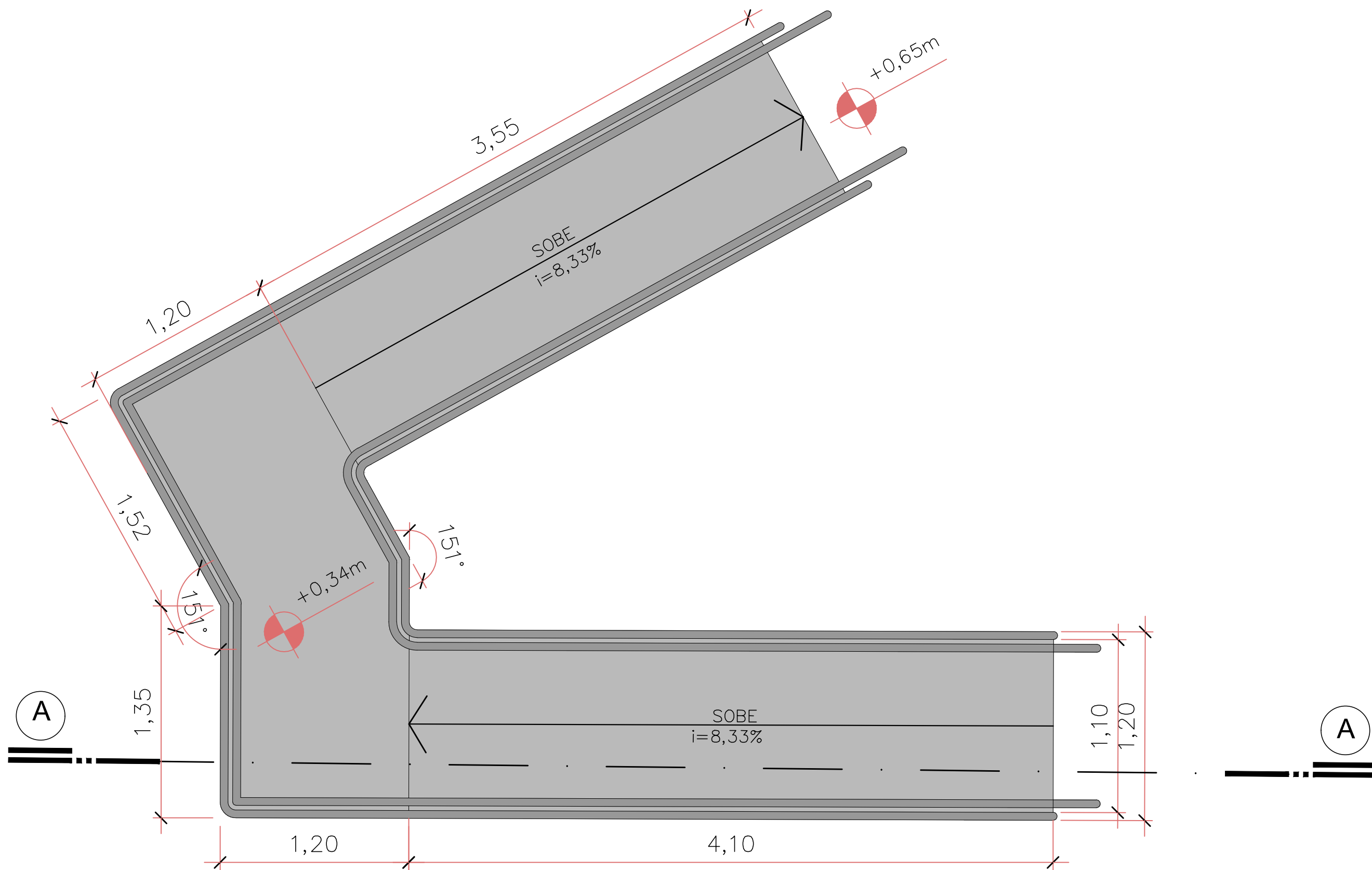

PLANTA BAIXA - RAMPA  
Escala 1/25

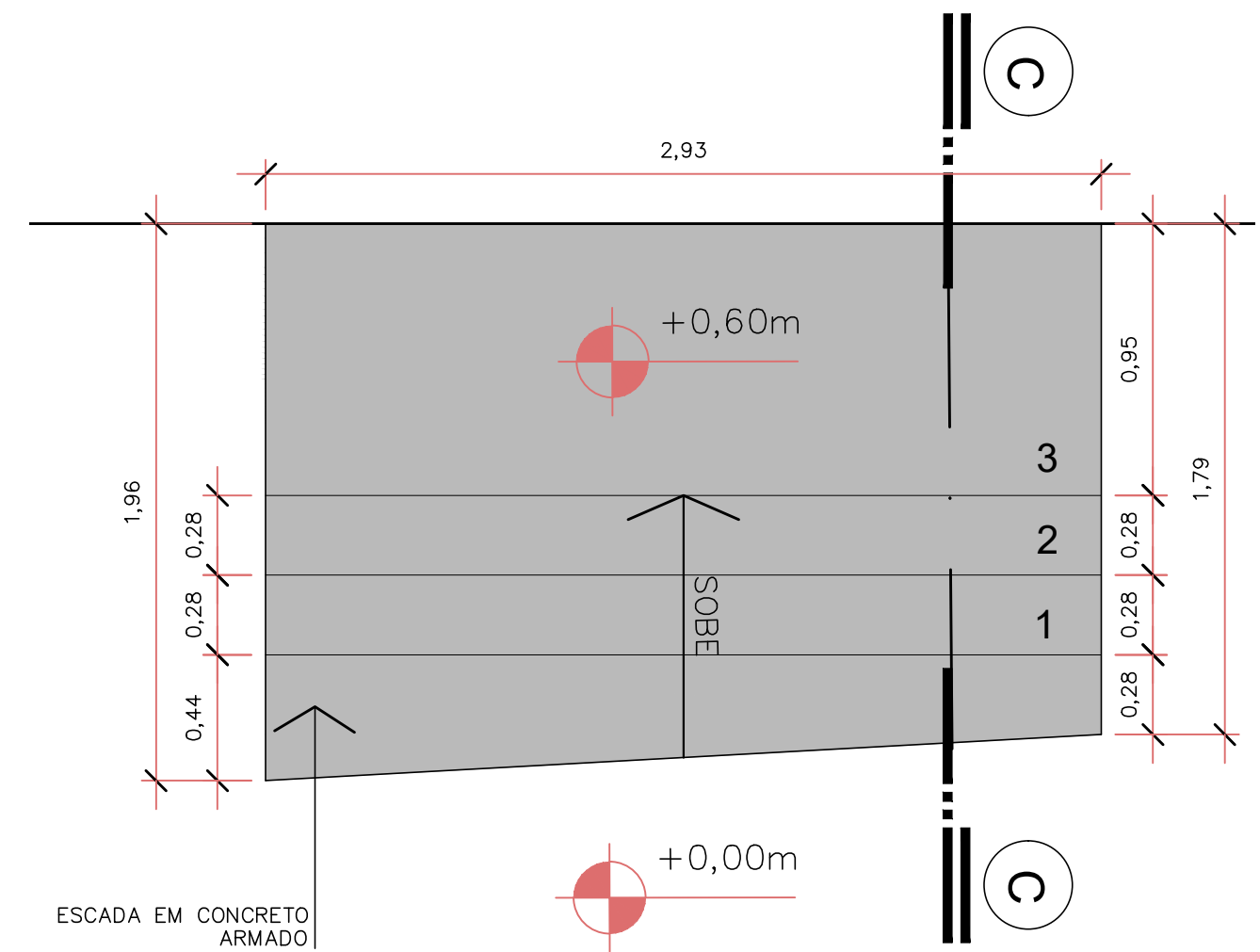

PLANTA BAIXA - ESCADA ABRIGO DE RESÍDUOS  
Escala 1/25

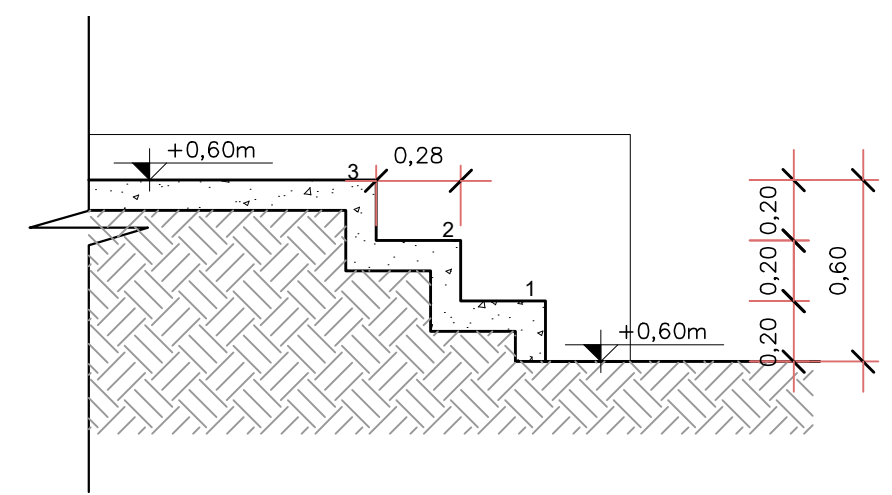

CORTE CC  
Escala 1/25

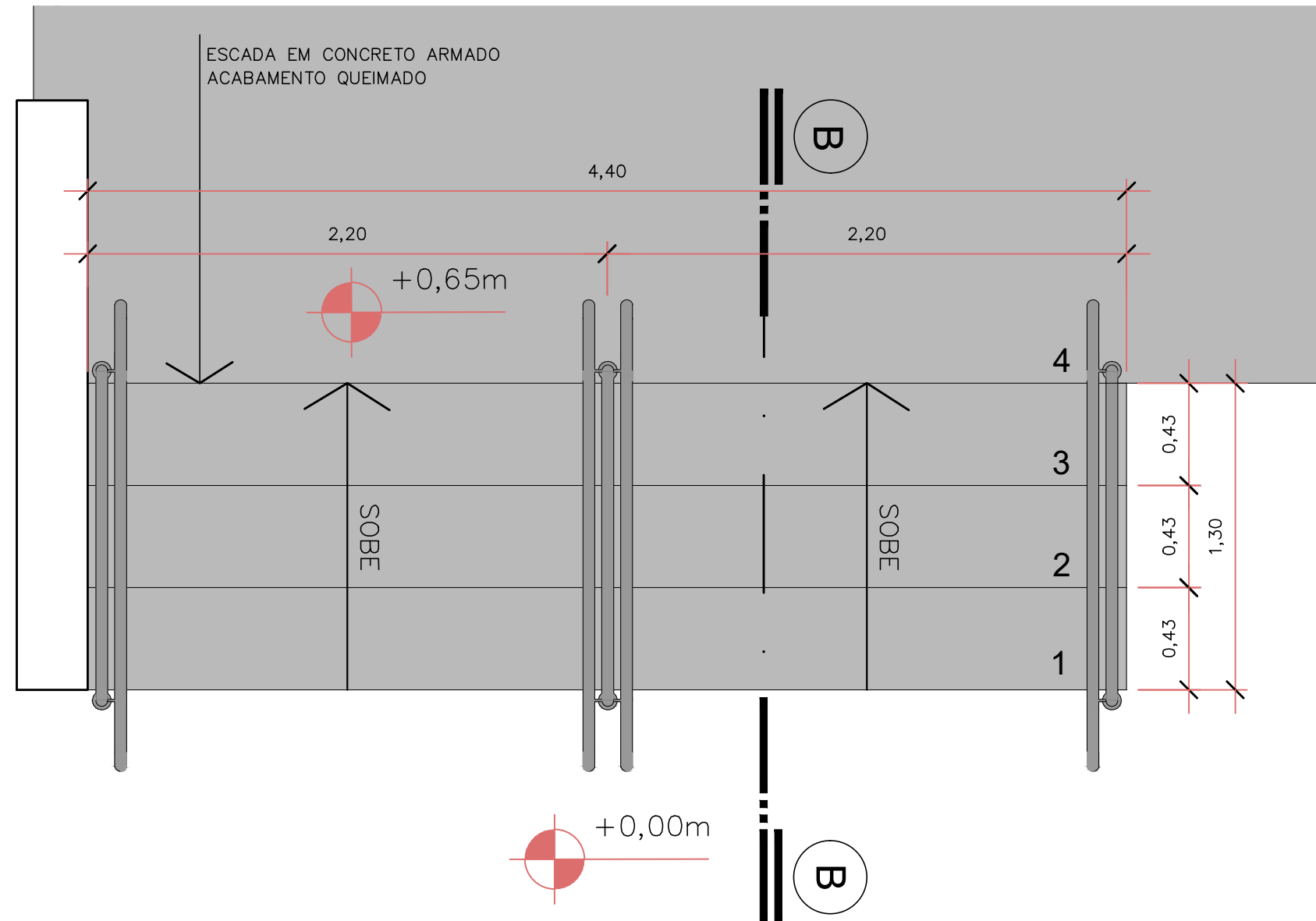

PLANTA BAIXA - ESCADA PRINCIPAL  
Escala 1/25

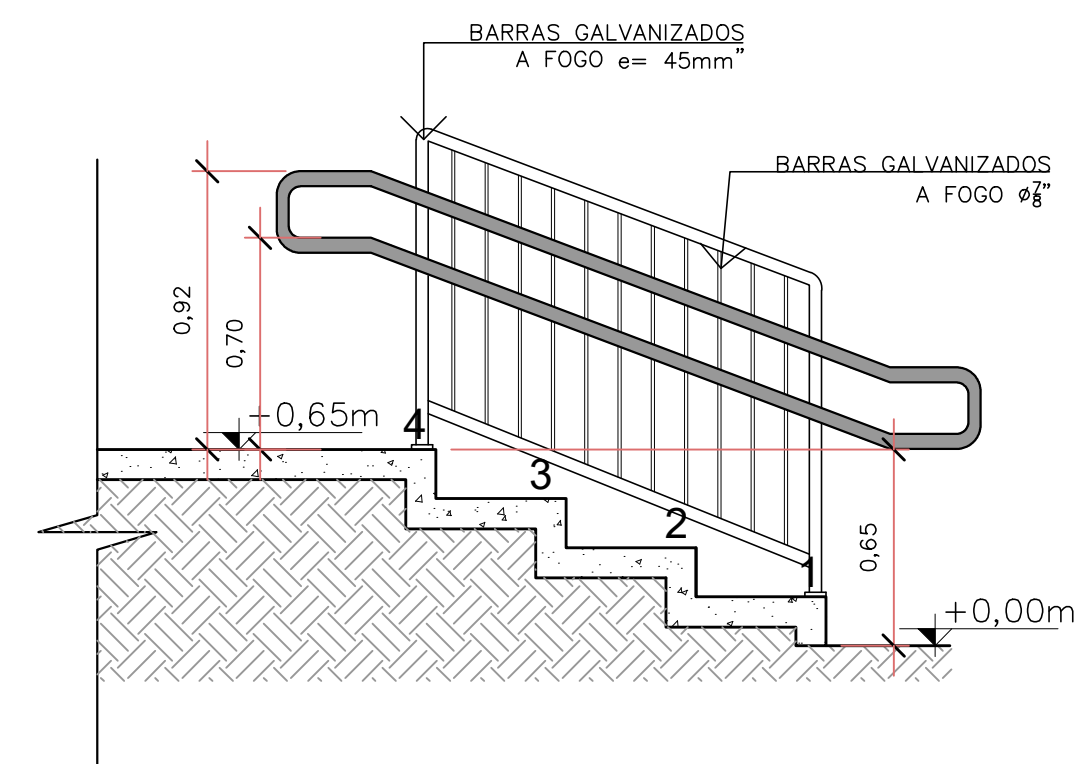

CORTE BB  
Escala 1/25

Assinatura Secretário Municipal de Saúde: <b>JOCELITA CARDOZO COLAGRANDE</b> 01733300961		Assinado digitalmente por JOCELITA CARDOZO COLAGRANDE:01733300961 DN: C=BR, O=CP-Brasil, OU=Secretaria da Prefeitura Federal do Brasil, RFB, COLAGRANDE, OU=RPB e CPF A3, CN=JOCELITA CARDOZO COLAGRANDE:01733300961 Razão: Eu aprovo este documento Localização: Secretaria Municipal de Saúde Data: 2025.05.27 17:28:27-0300 Foxit PDF Reader Versão: 11.1.0		Assinatura Autora do Projeto: <b>BRUNA SOUZA ZIMMERMANN</b> 08336587942		Assinado digitalmente por BRUNA SOUZA ZIMMERMANN:08336587942 DN: C=BR, O=CP-Brasil, OU=AC SOLUTI Multipl, vS, OU=018175500176, OU=Presidência, OU=Certificado RP A3, CN=BRUNA SOUZA ZIMMERMANN:08336587942 Razão: Eu aprovo este documento Localização: sua localização de assinatura aqui Data: 2025.05.23 11:28:56-0300 Foxit PDF Reader Versão: 11.1.0	
<b>PREFEITURA DE JOINVILLE</b> Secretaria da Saúde Rua Dr. João Colín, 2700 - Bairro: Santo Antônio - Joinville - SC							
Setor: <b>UNIDADE DA GERÊNCIA DE OBRAS E SERVIÇOS</b> Coordenação de Projetos							
Nome Obra / Endereço: <b>UBSF ADHEMAR GARCIA</b> Rua Vicente Alves Pereira - Adhemar Garcia - Joinville - SC							
Requerente: GERÊNCIA DE ATENÇÃO PRIMÁRIA - DISTRITO SUL			Proprietário: FUNDO MUNICIPAL DE SAÚDE				
Tipo de Projeto: <b>ARQUITETÔNICO</b>							
Categoria: <input type="radio"/> Estudo Preliminar <input type="radio"/> Anteprojeto <input checked="" type="radio"/> Executivo Licitação		<input type="radio"/> Aprovação VISA <input type="radio"/> Aprovação Projeto Legal - PMJ		Intervenção: <input checked="" type="radio"/> Construção <input type="radio"/> Reforma <input type="radio"/> Ampliação		<input type="radio"/> Regularização <input type="radio"/> Adequação <input type="radio"/> As Built	
Autores: <b>BRUNA SOUZA ZIMMERMANN</b> Arquiteta e Urbanista CAU A192186-0			Co-Autores:			Conteúdo: • DETALHE RAMPA • DETALHE ESCADA PRINCIPAL • DETALHE ESCADA ABRIGO DE RESÍDUOS	
Data: MAIO/2025	Escala: INDICADA	RRT CAU Nº:		Num./Prancha:		17/27	
Desenho CAD: PEDRO / RAFAELA		Revisado por:		Visão Revisão:			
Arq. Projeto:		Cod. CAD:		Formato Prancha:		A1	











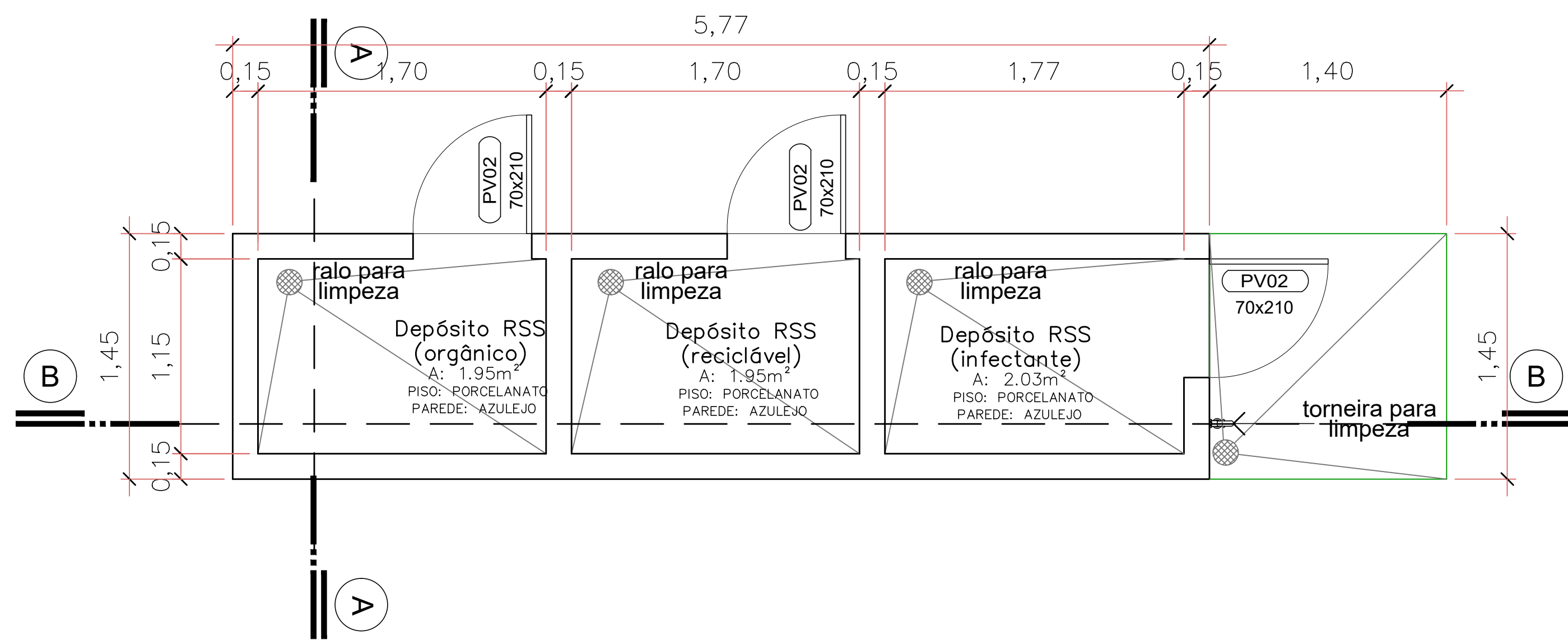

PLANTA BAIXA – ABRIGO DE RESÍDUOS  
Escala 1/25

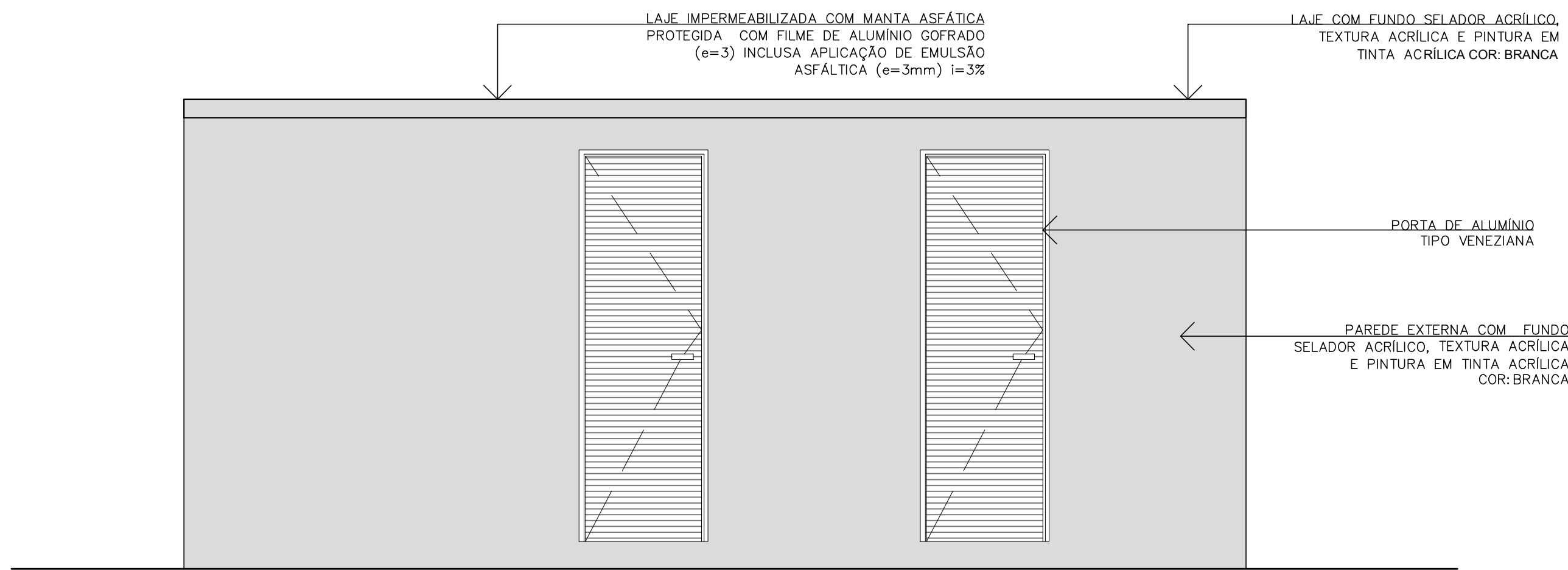

ELEVÇÃO – ABRIGO DE RESÍDUOS  
Escala 1/25

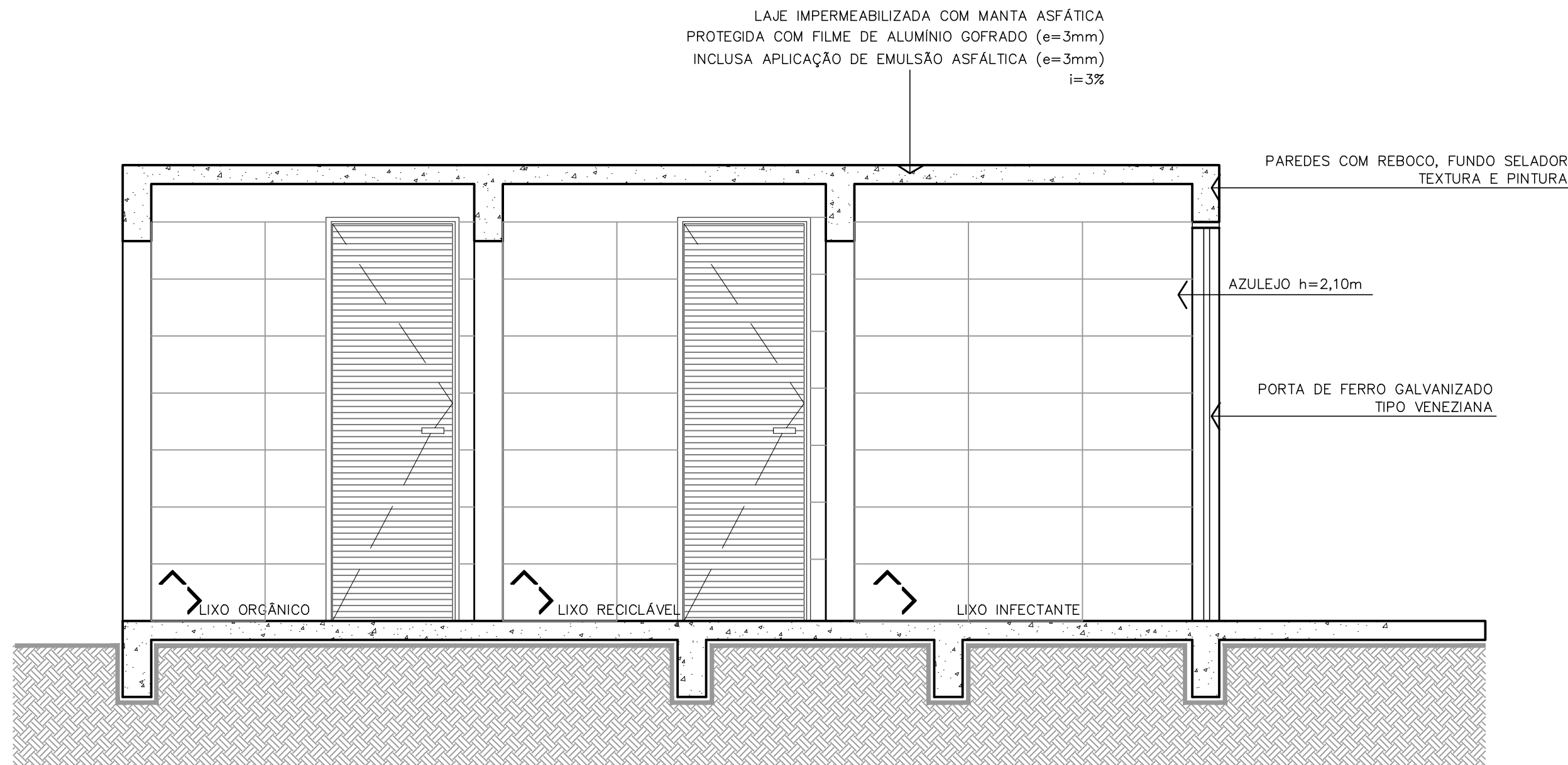

CORTE BB  
Escala 1/25

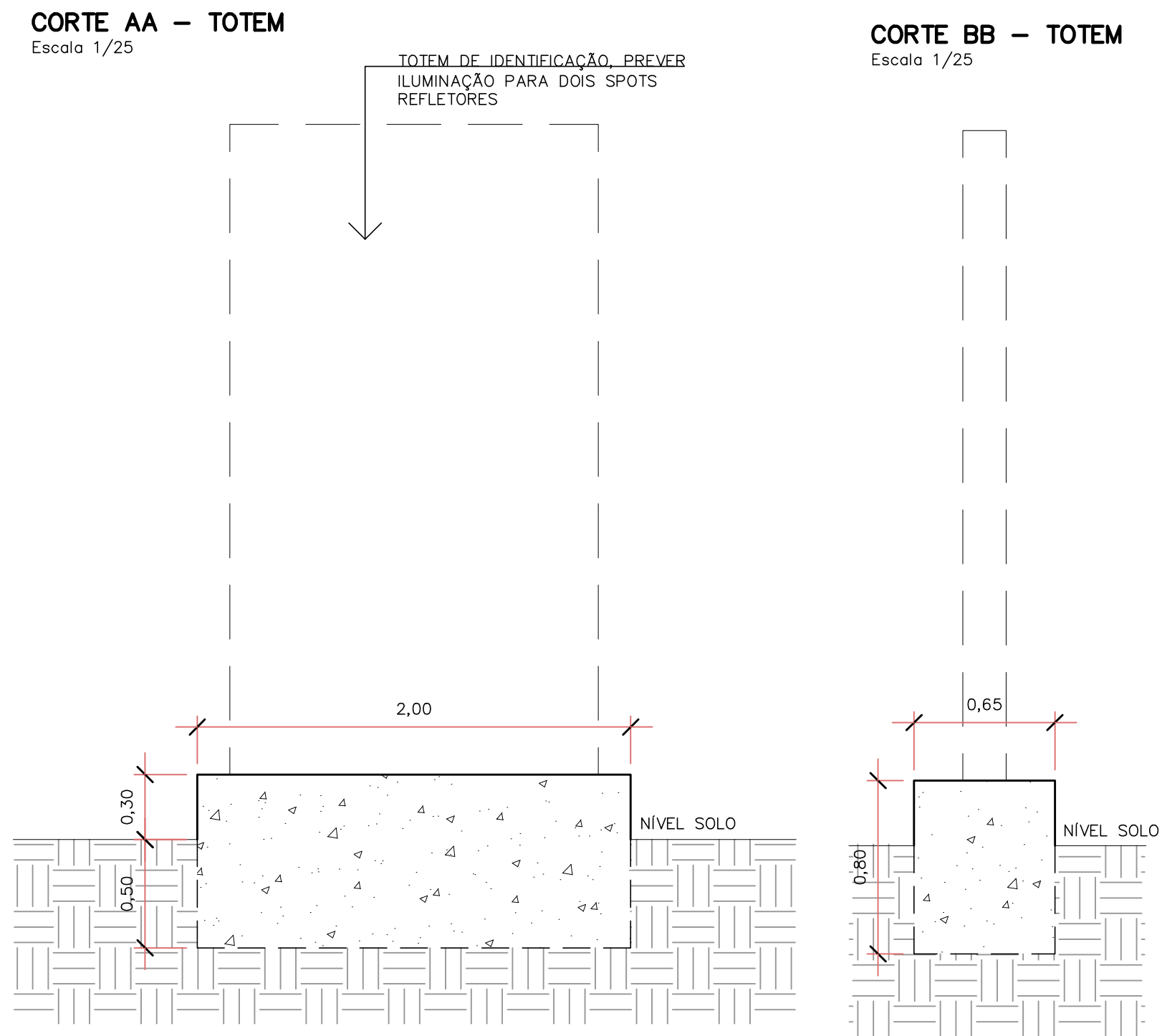

PLANTA BAIXA – TOTEM  
Escala 1/25

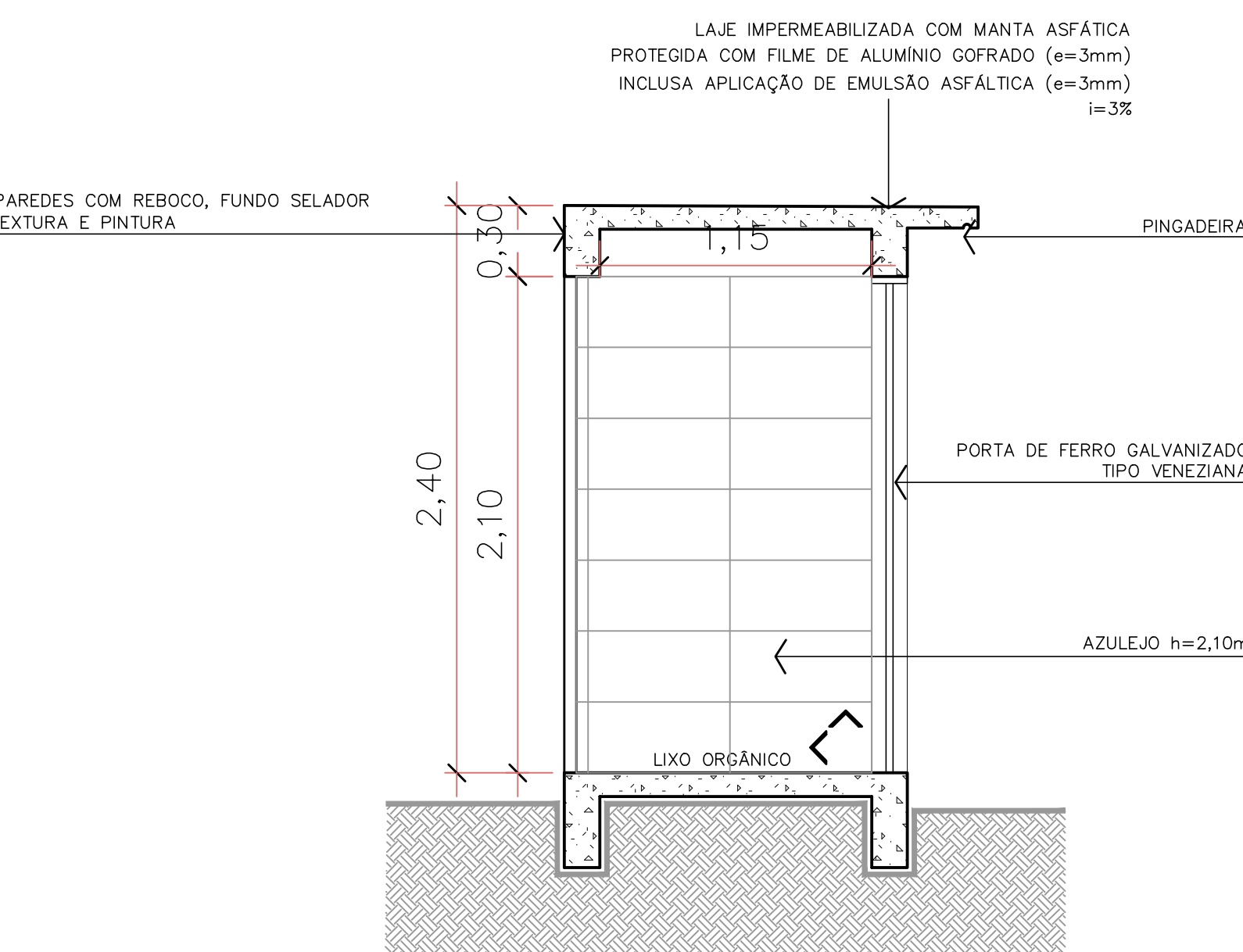
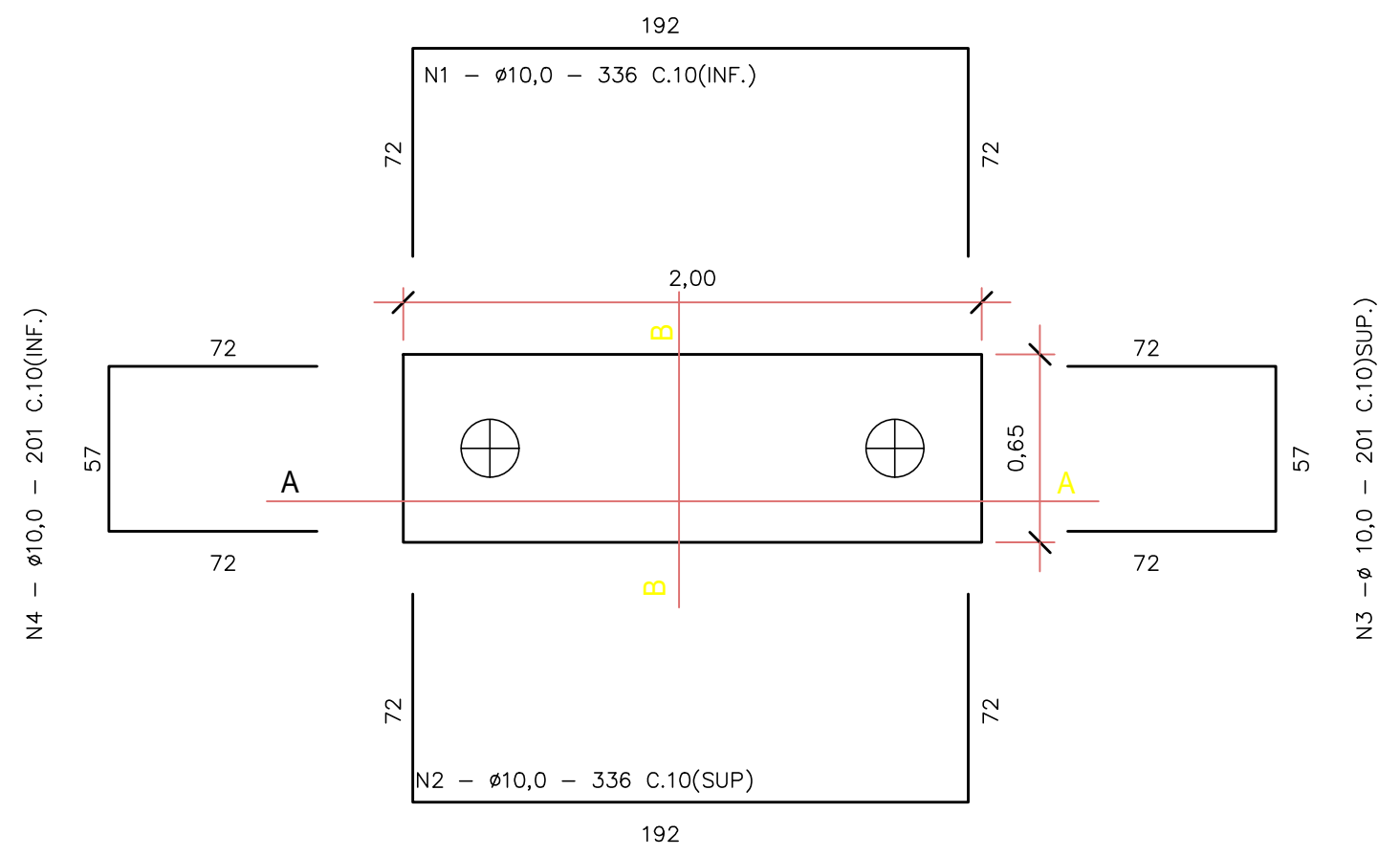

CORTE AA  
Escala 1/25

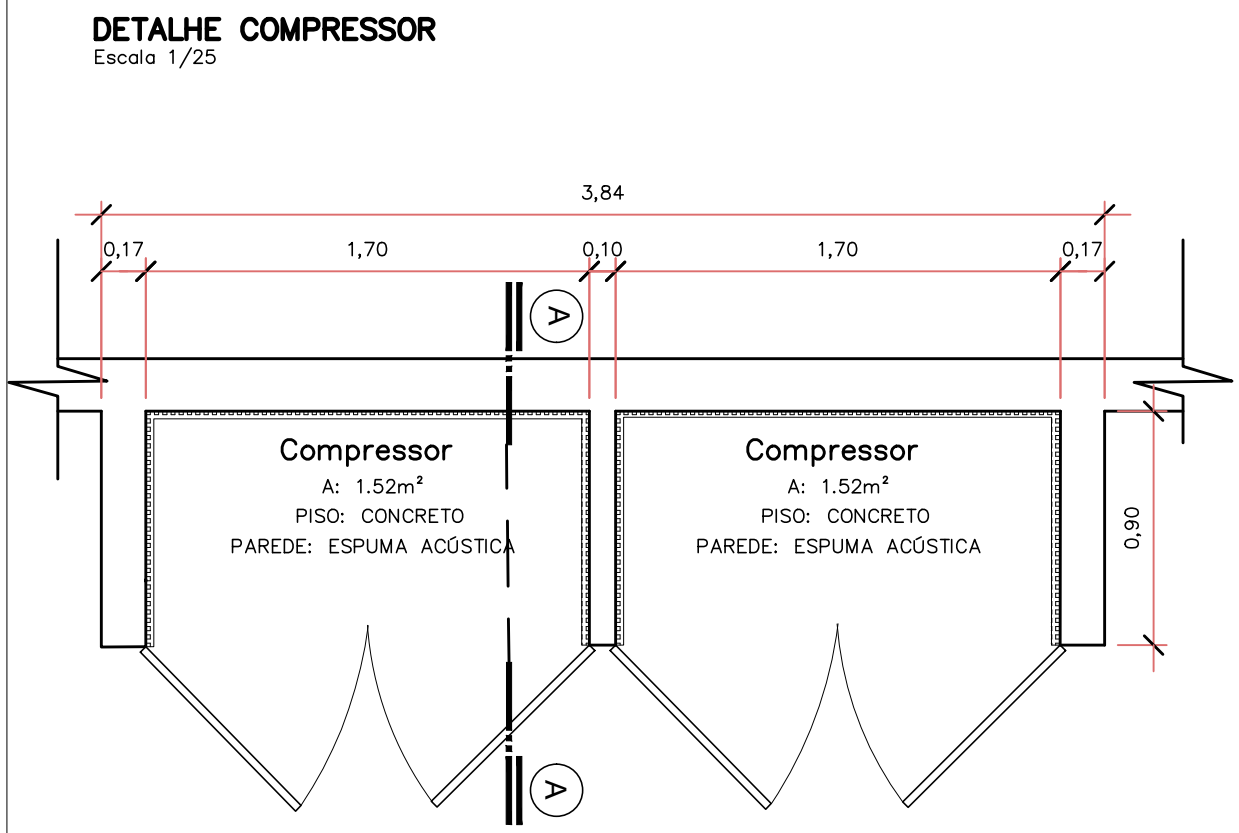

PLANTA – BAIXA COMPRESSOR  
Escala 1/25

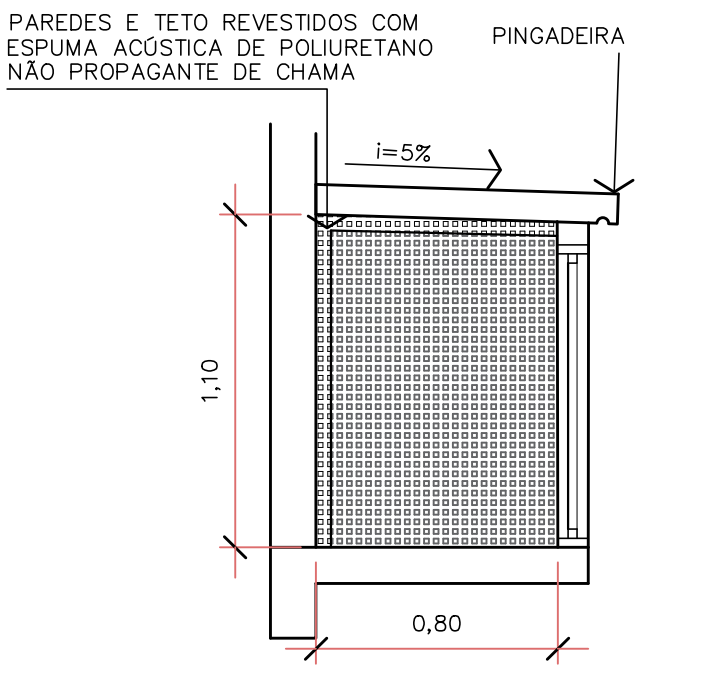

DETALHE COMPRESSOR– CORTE AA  
Escala 1/25

Assinatura Secretário Municipal de Saúde: <b>JOCELITA CARDOZO COLAGRANDE</b> 01733300961	Assinado digitalmente por JOCELITA CARDOZO COLAGRANDE 01733300961 DN: c=BR, o=CPF-Brazil, ou=Secretaria da Prefeitura Federal do Brasil, cn=JOCELITA CARDOZO COLAGRANDE 01733300961 Razão: Eu li e aprovo este documento Localização: Secretaria Municipal de Saúde Data: 2025.05.27 17:29:33-0300 Foxit PDF Reader Versão: 11.1.0	Assinatura Autora do Projeto: <b>BRUNA SOUZA ZIMMERMANN</b> 08336587942	Assinado digitalmente por BRUNA SOUZA ZIMMERMANN 08336587942 DN: c=BR, o=CPF-Brazil, ou=Arquiteta e Urbanista, cn=BRUNA SOUZA ZIMMERMANN 08336587942 Razão: Eu li e aprovo este documento Localização: sua localização de assinatura aqui Data: 2025.05.23 11:24:21-0300 Foxit PDF Reader Versão: 11.1.0 Arg: BRUNA SOUZA ZIMMERMANN- CAU A192186-0
<b>PREFEITURA DE JOINVILLE</b> Secretaria da Saúde Rua Dr. João Colín, 2700 – Bairro: Santo Antônio - Joinville - SC			
Setor: <b>UNIDADE DA GERÊNCIA DE OBRAS E SERVIÇOS</b> Coordenação de Projetos			
Nome Obra / Endereço: <b>UBSF ADHEMAR GARCIA</b> Rua Vicente Alves Pereira - Adhemar Garcia – Joinville - SC			
Requerente: <b>GERÊNCIA DE ATENÇÃO PRIMÁRIA - DISTRITO SUL</b>		Proprietário: <b>FUNDO MUNICIPAL DE SAÚDE</b>	
Tipo de Projeto: <b>ARQUITETÔNICO</b>			
Categoria: <input type="radio"/> Estudo Preliminar <input type="radio"/> Aprovação VISA <input checked="" type="radio"/> Construção <input type="radio"/> Regularização		<input type="radio"/> Anteprojeto <input type="radio"/> Aprovação Projeto Legal - PMJ <input type="radio"/> Reforma <input type="radio"/> Adequação <input type="radio"/> Ampliação <input type="radio"/> As Built	
Autores: <b>BRUNA SOUZA ZIMMERMANN</b> Arquiteta e Urbanista CAU A192186-0		Conteúdo: <b>DETALHE ABRIGO DE RESÍDUOS</b> <b>DETALHE COMPRESSOR</b>	
Co-Autores:			
Data: <b>MAIO/2025</b>	Escala: <b>INDICADA</b>	RRT CAU Nº:	Num./Prancha:
Desenho CAD: <b>PEDRO / RAFAELA</b>	Revisado por:	Visão Revisão:	
Arq. Projeto:	Cod. CAD:	Formato Prancha: <b>A1</b>	



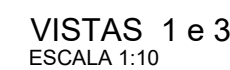
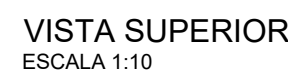
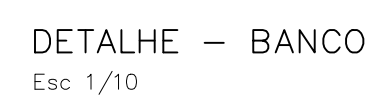
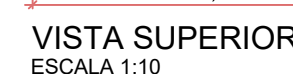
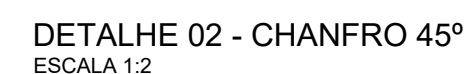
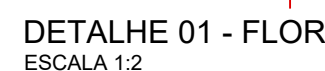

DETALHE (PLANTA BAIXA) – CANTONEIRA METÁLICA  
Escala 1/10

Data: MAIO/2025	Escola: INDICADA	RRT CAU N°	Num /Prancha:  <b>21/27</b>
Desenho CAD: PEDRO / RAFAELA	Revisado por:	Visto Revisado:	
Arq. Projeto:	Cod. CAD:	Formato Prancha: A1	



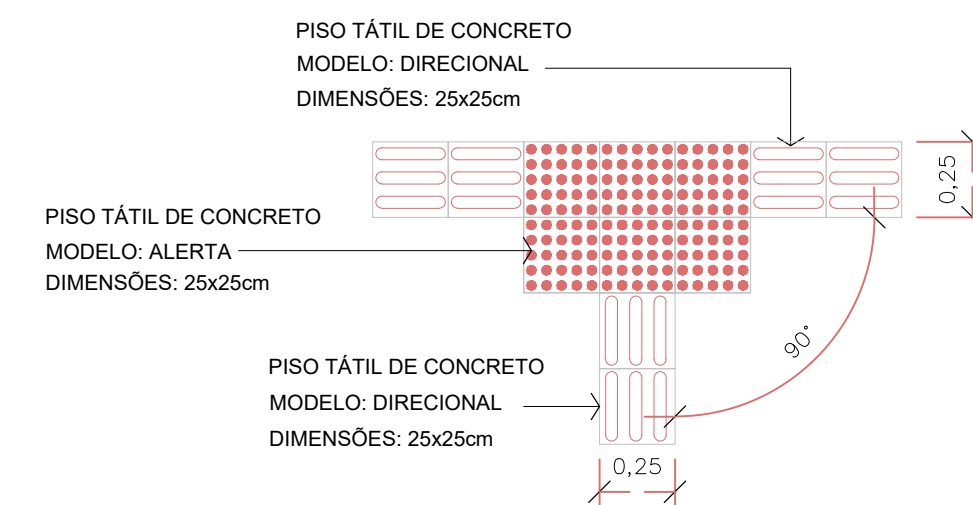
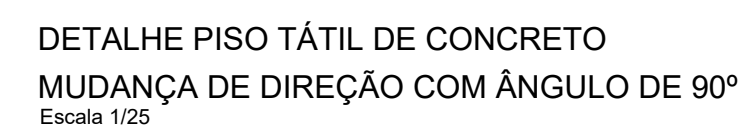
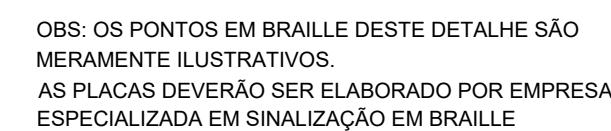
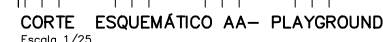



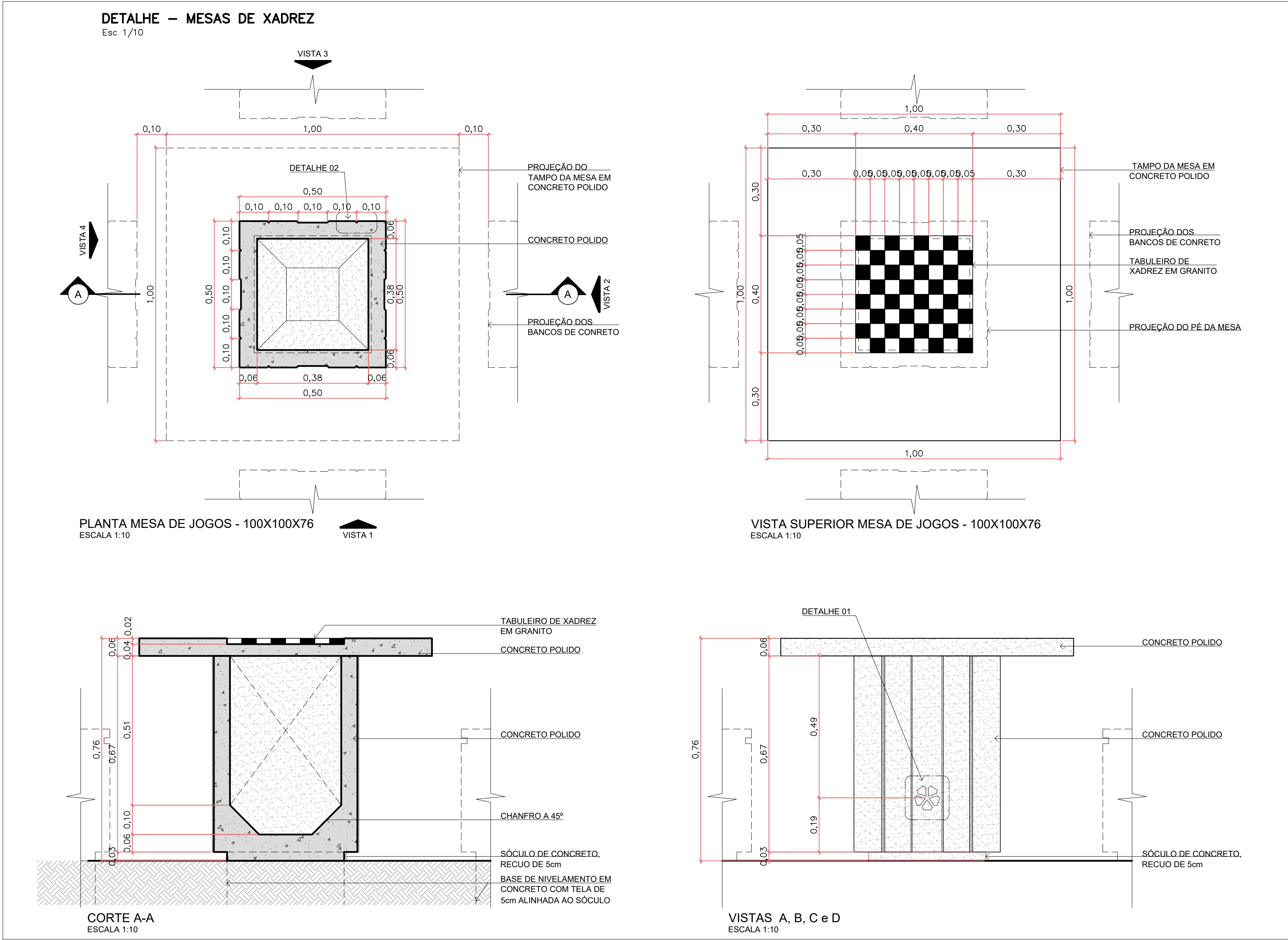
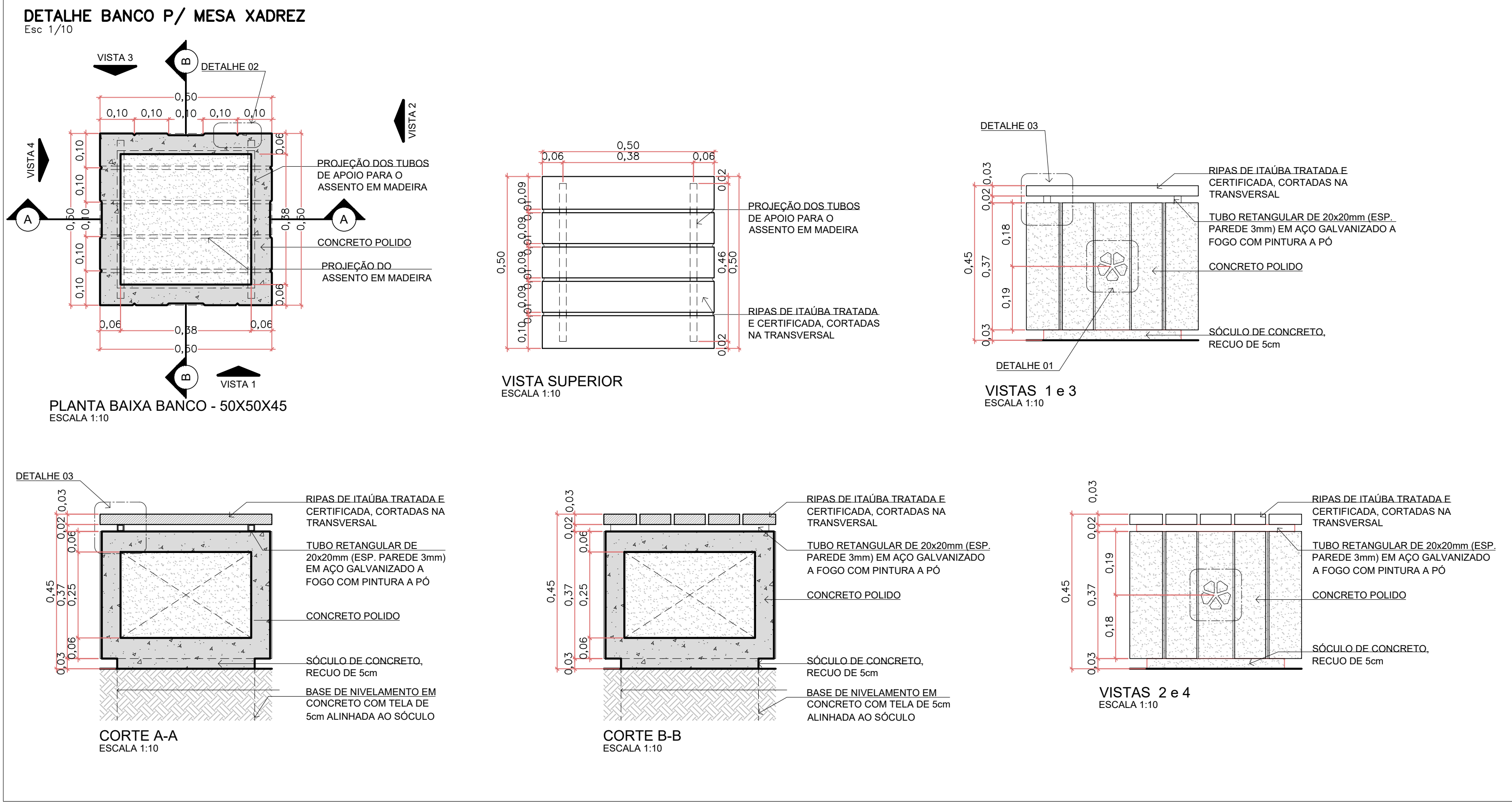

**DETALHAMENTO ACADEMIA DA SAÚDE**  
Escala 1/25

**ESPALDAR DUPLO**  
1 UNIDADE

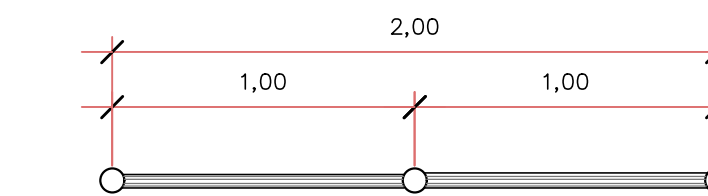

**PLANTA BAIXA**

FABRICADO EM TUBO DE AÇO CARBONO GALVANIZADO Ø: 4" BARRAS VERTICAIS E Ø: 1" BARRAS HORIZONTAIS PRÉ-PINTADOS COM PINTURA A PÓ NA COR AMARELA

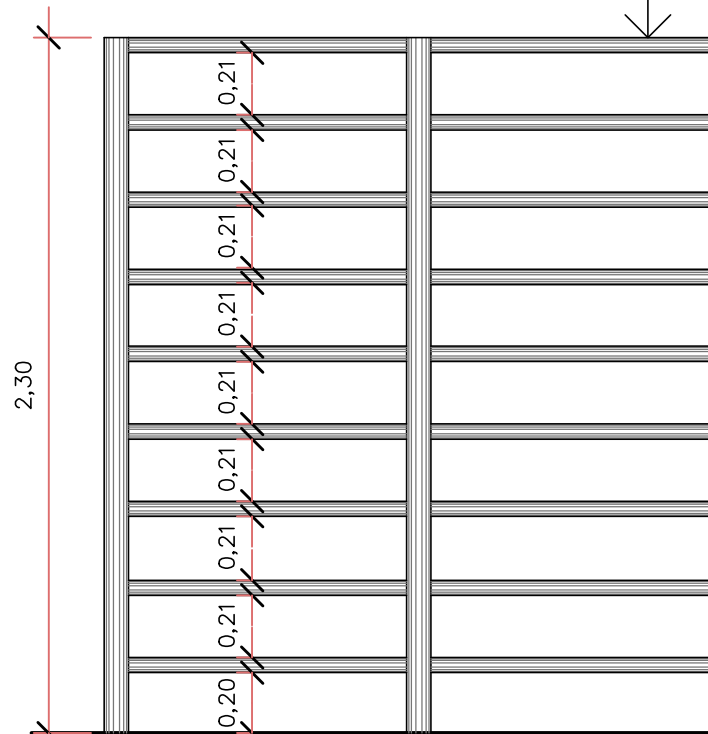

**VISTA FRONTAL**

**BARRA ASSIMÉTRICA**  
1 UNIDADE

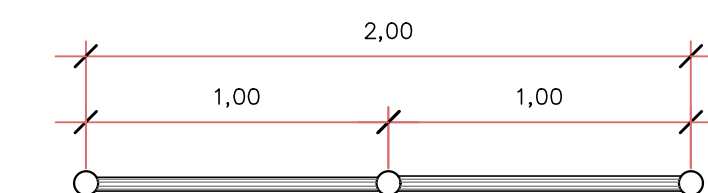

**PLANTA BAIXA**

FABRICADO EM TUBO DE AÇO CARBONO GALVANIZADO Ø: 4" BARRAS VERTICAIS E Ø: 1" BARRAS HORIZONTAIS PRÉ-PINTADOS COM PINTURA A PÓ NA COR AMARELA

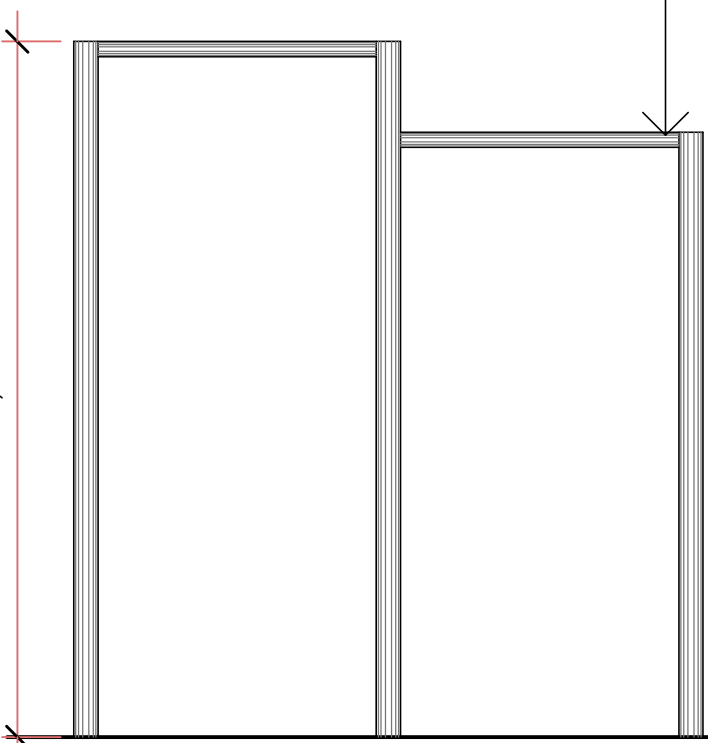

**VISTA FRONTAL**

Assinatura Secretário Municipal de Saúde: <b>JOCELITA CARDOZO COLAGRANDE</b> 01733300961	Assinado digitalmente por JOCELITA CARDOZO COLAGRANDE 01733300961 DN: c=BR, ou=CP-Brazil, ou=videocertificados, ou=26366821000395, ou=Secretaria da Recreação Federal do Brasil - RFB, ou=AROR, ou=RPB e CFP A3, cn=JOCELITA CARDOZO COLAGRANDE 01733300961 Razão: Eu li e aprovo este documento Localização: Secretaria Municipal de Saúde Data: 2025/05/27 17:30:51 -0300 Foxit PDF Reader Versão: 11.1.0	Assinatura Autora do Projeto: <b>BRUNA SOUZA ZIMMERMANN</b> 08336587942	Assinado digitalmente por BRUNA SOUZA ZIMMERMANN 08336587942 DN: c=BR, ou=CP-Brazil, ou=AC SOLUTI Matern, ou=OU=20181175000176, ou=Presidencia, ou=Certificado PF A3, ou=BRUNA SOUZA ZIMMERMANN 08336587942 Razão: Eu li e aprovo este documento Localização: sua localização de assinatura aqui Data: 2025/05/23 11:23:08 -0300 Foxit PDF Reader Versão: 11.1.0 Arg: BRUNA SOUZA ZIMMERMANN- CAU A192186-0
<p><b>PREFEITURA DE JOINVILLE</b> Secretaria da Saúde Rua Dr. João Colín, 2700 - Bairro: Santo Antônio - Joinville - SC</p>			
Setor: <b>UNIDADE DA GERÊNCIA DE OBRAS E SERVIÇOS</b> Coordenação de Projetos			
Nome Obra / Endereço: <b>UBSF ADHEMAR GARCIA</b> Rua Vicente Alves Pereira - Adhemar Garcia - Joinville - SC			
Requerente: <b>GERÊNCIA DE ATENÇÃO PRIMÁRIA - DISTRITO SUL</b>		Proprietário: <b>FUNDO MUNICIPAL DE SAÚDE</b>	
Tipo de Projeto: <b>ARQUITETÔNICO</b>			
Categoria: <input type="radio"/> Estudo Preliminar <input type="radio"/> Anteprojeto <input checked="" type="radio"/> Executivo Licitação		Intervenção: <input type="radio"/> Construção <input type="radio"/> Reforma <input type="radio"/> Ampliação <input type="radio"/> Regularização <input type="radio"/> Adequação <input type="radio"/> As Built	
Autores: <b>BRUNA SOUZA ZIMMERMANN</b> Arquiteta e Urbanista CAU A192186-0		Conteúdo: • DETALHE MESA DE XADREZ • DETALHE BANCO P/ MESA DE XADREZ • DETALHE EQUIPAMENTOS - ACADEMIA DA SAÚDE	
Co-Autores:			
Data: <b>MAIO/2025</b>	Escala: <b>INDICADA</b>	RRT CAU Nº:	Num./Prancha: <b>23/27</b>
Desenho CAD: <b>PEDRO / RAFAELA</b>	Revisado por:	Visão Revisão:	
Arq. Projeto:	Cod. CAD:	Formato Prancha: <b>A1</b>	



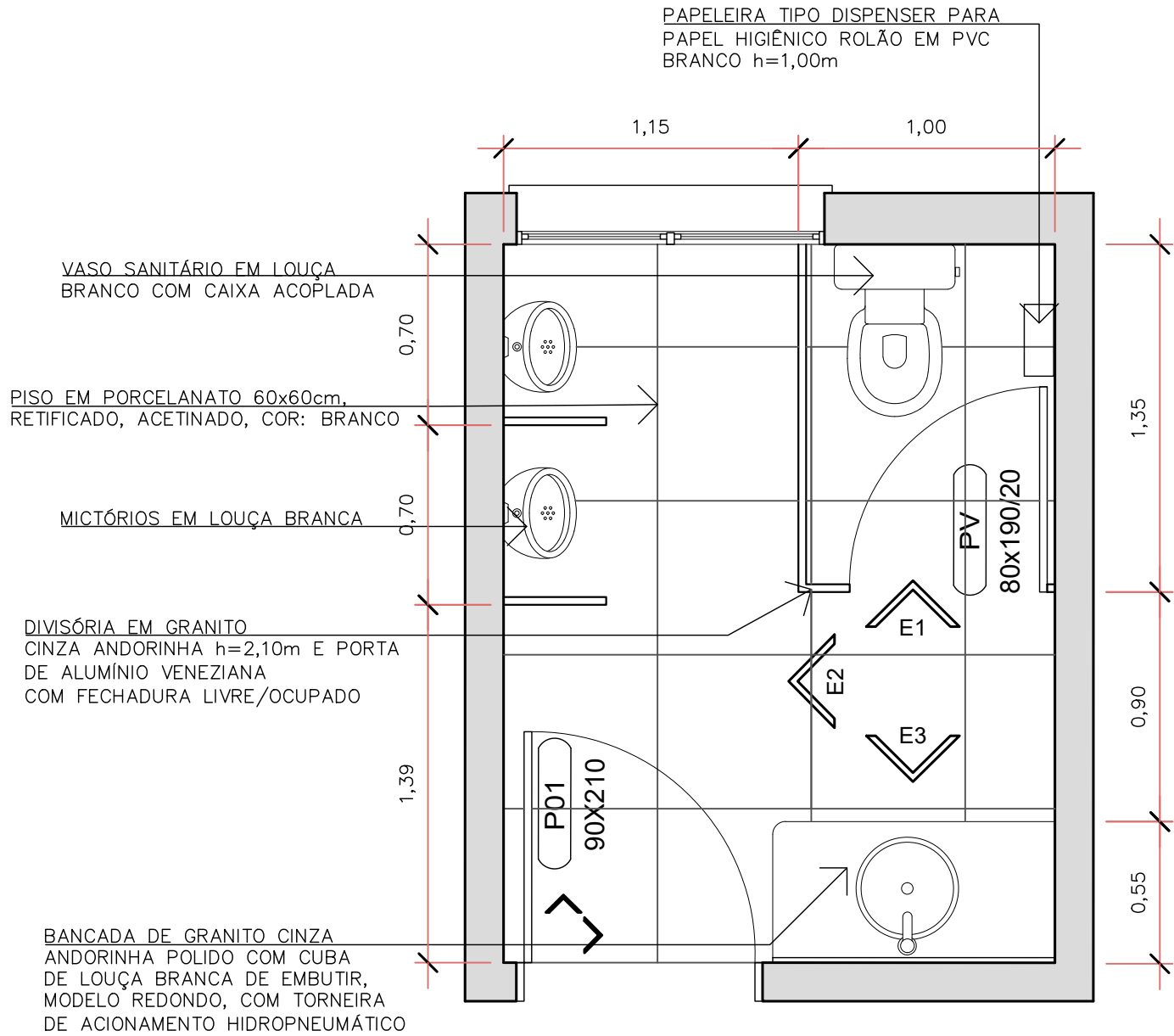

DETALHE SANITÁRIO PÚBLICO MASCULINO – PLANTA BAIXA  
Escala 1/25

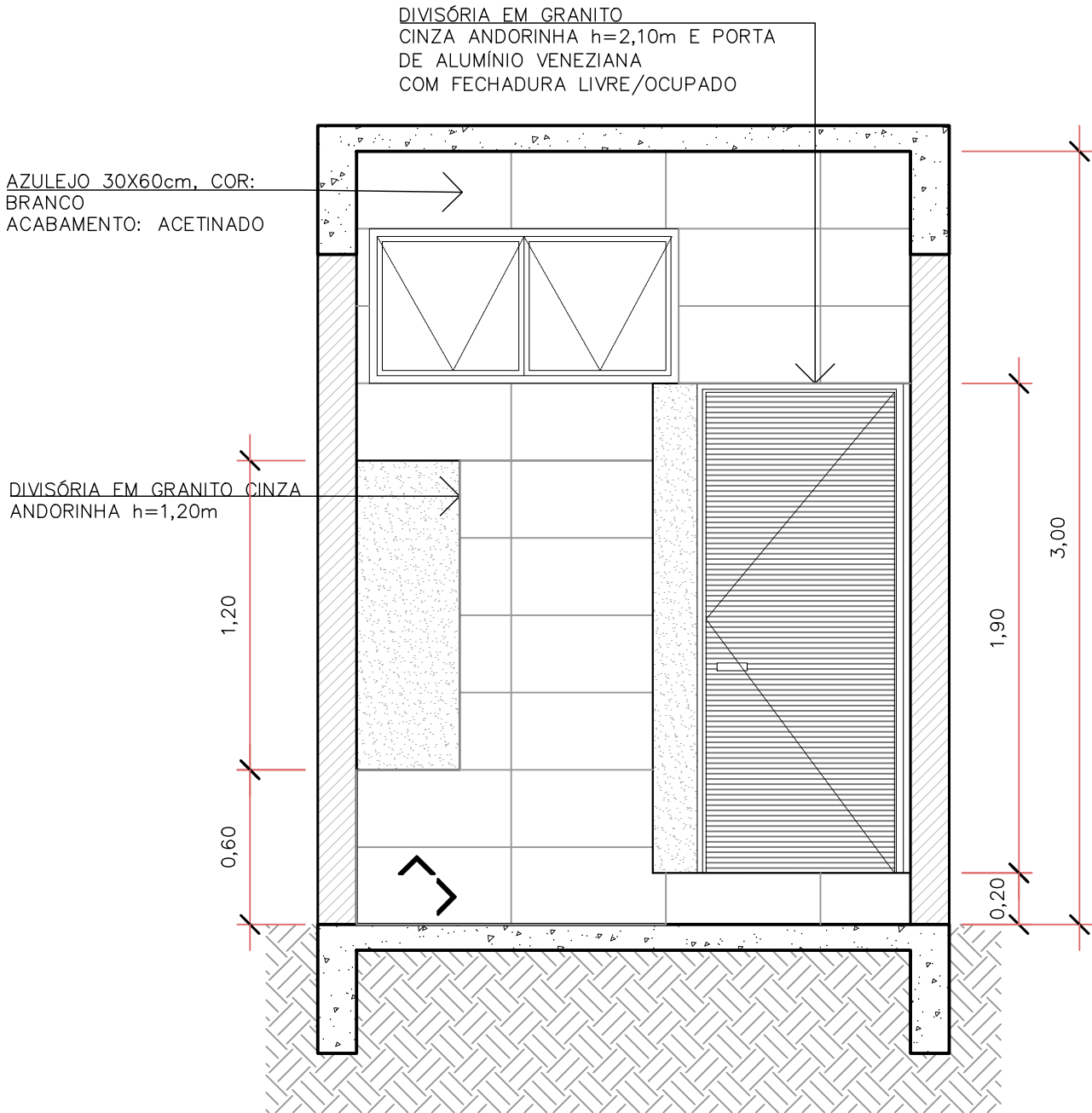

DETALHE SANITÁRIO PÚBLICO MASCULINO – ELEVÇÃO 1  
Escala 1/25

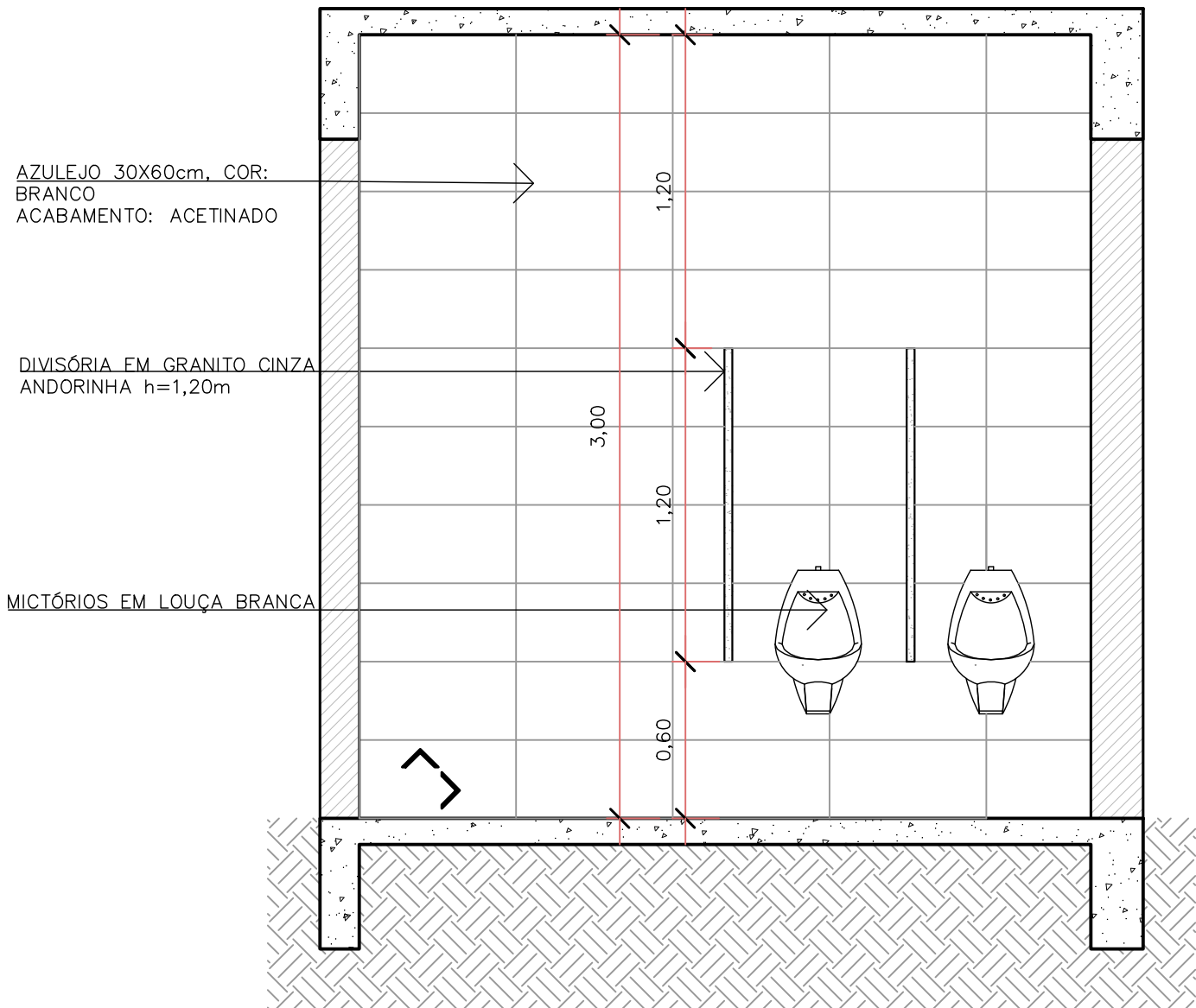

DETALHE SANITÁRIO PÚBLICO MASCULINO – ELEVÇÃO 2  
Escala 1/25

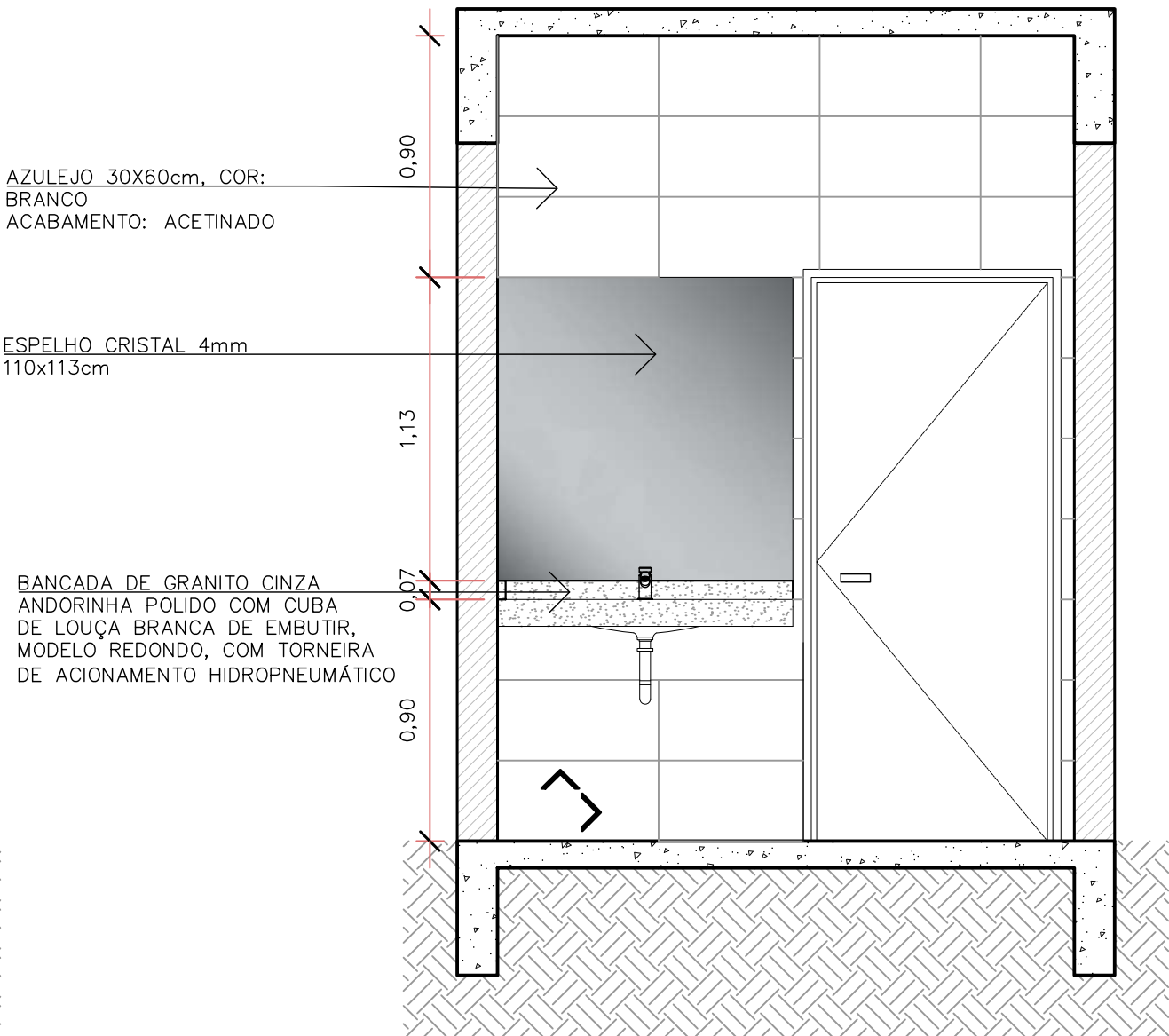



DETALHE SANITÁRIO PÚBLICO MASCULINO – ELEVÇÃO 3  
Escala 1/25

## LEGENDA

PISO	PORCELANATO 60x60cm, RETIFICADO, ACETINADO, COR: BRANCO
PAREDE	AZULEJO 30x60cm, RETIFICADO, POLIDO, COR - BRANCO
↩	INÍCIO DA PAGINAÇÃO

Assinatura Secretário Municipal de Saúde: <b>JOCELITA CARDOSO COLAGRANDE</b> 01733300961	Assinado digitalmente por JOCELITA CARDOSO COLAGRANDE:01733300961 DN: C=BR, O=ICP-Brasil, OU=videoconferencia, OU=26306021000395, OU=Secretaria da Receita Federal do Brasil - RFB, OU=AR3R, OU=RFB e-CPF A3, CN=JOCELITA CARDOSO COLAGRANDE:01733300961 Razão: Eu estou aprovando este documento Localização: Secretaria Municipal de Saúde Data: 2025.05.27 17:31:10-03'00' Foxit PDF Reader Versão: 11.1.0	Assinatura Autora do Projeto: <b>BRUNA SOUZA ZIMMERMANN</b> 08336587942	Assinado digitalmente por BRUNA SOUZA ZIMMERMANN:08336587942 DN: C=BR, O=ICP-Brasil, OU=AC SOLUTI Multipla v6, OU=20181735000176, OU=Presencial, OU=Certificado PF A3, CN=BRUNA SOUZA ZIMMERMANN:08336587942 Razão: Eu sou o autor deste documento Localização: sua localização de assinatura aqui Data: 2025.05.23 11:22:42-03'00' Foxit PDF Reader Versão: 11.1.0
------------------------------------------------------------------------------------------------	------------------------------------------------------------------------------------------------------------------------------------------------------------------------------------------------------------------------------------------------------------------------------------------------------------------------------------------------------------------------------------------------------------------------------	-------------------------------------------------------------------------------	------------------------------------------------------------------------------------------------------------------------------------------------------------------------------------------------------------------------------------------------------------------------------------------------------------------------------------------------------------------------------------

 <b>PREFEITURA DE JOINVILLE</b> <b>Secretaria da Saúde</b> Rua Dr. João Colin, 2700 – Bairro: Santo Antônio - Joinville SC 			
Setor: <b>UNIDADE DA GERÊNCIA DE OBRAS E SERVIÇOS</b> Coordenação de Projetos			
Nome Obra / Endereço: <b>UBSF ADHEMAR GARCIA</b> Rua Vicente Alves Pereira - Adhemar Garcia – Joinville - SC			
Requerente: <b>GERÊNCIA DE ATENÇÃO PRIMÁRIA - DISTRITO SUL</b>		Proprietário: <b>FUNDO MUNICIPAL DE SAÚDE</b>	
Tipo de Projeto: <b>ARQUITETÔNICO</b>			
Categoria: <input type="radio"/> Estudo Preliminar <input type="radio"/> Anteprojeto <input checked="" type="radio"/> Executivo Licitação		Intervenção: <input checked="" type="radio"/> Construção <input type="radio"/> Reforma <input type="radio"/> Ampliação	
Aprovação VISA <input type="radio"/> Aprovação Projeto Legal - PMJ		<input type="radio"/> Regularização <input type="radio"/> Adequação <input type="radio"/> As Built	
Autores: <b>BRUNA SOUZA ZIMMERMANN</b> Arquiteta e Urbanista CAU A192186-0		Conteúdo: <b>• DETALHE SANITÁRIOS</b>	
Co-Autores:			
Data: <b>MAIO/2025</b>	Escala: <b>INDICADA</b>	RRT CAU Nº:	Num./Prancha: <b>24/27</b>
Desenho CAD: <b>PEDRO / RAFAELA</b>	Revisado por:	Visto Revisão:	
Arq. Projeto:	Cod. CAD:	Formato Prancha: <b>A2</b>	



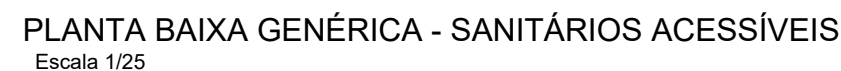

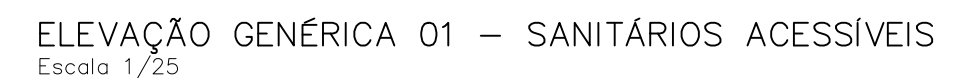
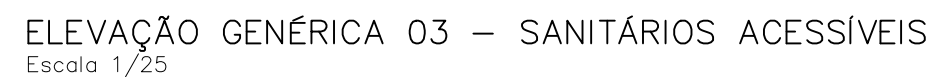
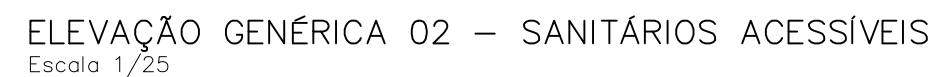

OBSERVAÇÃO:

- 1) DEVERÁ SER INSTALADO INTERNAMENTE EM TODOS OS SANITÁRIOS ACESSÍVEIS UM ACIONADOR MANUAL (BOTÃO TIPO "SOCO") PARA SITUAÇÕES DE EMERGÊNCIA E EXTERNAMENTE ACIMA DA PORTA UMA SIRENE AUDIOVISUAL, AMBOS CONECTADOS ATRAVÉS DE FIAÇÃO.
- 2) OS VASOS SANITÁRIOS E ASSENTOS NÃO PODEM TER ABERTURA FRONTAL;
- 3) A ALTURA DO VASO SANITÁRIO DEVERÁ SER ENTRE 0,43m E 0,45m;



Assinatura Secretário Municipal de Saúde:		Assinatura Autor do Projeto:	
<div>JOCELITA CARDOZO COLAGRANDE</div> <div>01733300961</div>		<div>BRUNA SOUZA ZIMMERMANN</div> <div>08336587942</div>	
Assinado digitalmente por JOCELITA CARDOZO COLAGRANDE:01733300961 DN: C=BR, O=ICP-Brasil, OU=videoconferencia, OU=26306021000395, OU=Secretaria da Receita Federal do Brasil - RFB, OU=AR3R, OU=RFB-e-CPF A3, CN=JOCELITA CARDOZO COLAGRANDE:01733300961 Razão: Eu estou aprovando este documento Localização: Secretaria Municipal de Saúde Data: 2025.05.27 17:31:29-03'00' Foxit PDF Reader Versão: 11.1.0		Assinado digitalmente por BRUNA SOUZA ZIMMERMANN:08336587942 DN: C=BR, O=ICP-Brasil, OU=AC SOLUTI Multiplais, OU=20181755000176, OU=Presencial, OU=Certificado PF A3, CN=BRUNA SOUZA ZIMMERMANN:08336587942 Razão: Eu sou o autor deste documento Localização: sua localização de assinatura aqui Data: 2025.05.23 11:22:23-03'00' Foxit PDF Reader Versão: 11.1.0	
Arqt. BRUNA SOUZA ZIMMERMANN- CAU:A192186-0			
<div><div></div><div><div>PREFEITURA DE JOINVILLE</div><div>Secretaria da Saúde</div><div>Rua Dr. João Colin, 2700 – Bairro: Santo Antônio - Joinville SC</div></div><div></div></div>			
Setor:			
UNIDADE DA GERÊNCIA DE OBRAS E SERVIÇOS Coordenação de Projetos			
Nome Obra / Endereço: <b>UBSF ADHEMAR GARCIA</b> Rua Vicente Alves Pereira - Adhemar Garcia – Joinville - SC			
Requerente: GERÊNCIA DE ATENÇÃO PRIMÁRIA - DISTRITO SUL		Proprietário: FUNDO MUNICIPAL DE SAÚDE	
Tipo de Projeto: <b>ARQUITETÔNICO</b>			
Categoria: <input type="radio"/> Estudo Preliminar <input type="radio"/> Anteprojeto <input checked="" type="radio"/> Executivo Licitação <input type="radio"/> Aprovação VISA <input type="radio"/> Aprovação Projeto Legal - PMJ		Intervenção: <input checked="" type="radio"/> Construção <input type="radio"/> Reforma <input type="radio"/> Ampliação <input type="radio"/> Regularização <input type="radio"/> Adequação <input type="radio"/> As Built	
Autores: <b>BRUNA SOUZA ZIMMERMANN</b> Arquiteta e Urbanista CAU A192186-0		Conteúdo:  • DETALHE SANITÁRIOS ACESSÍVEIS	
Co-Autores:			
Data: <b>MAIO/2025</b>	Escala: <b>INDICADA</b>	RRT CAU N°:	Num. / Prancha:
Desenho CAD: <b>PEDRO / RAFAELA</b>	Revisado por:	Visto Revisão:	<b>25/27</b>
Arq. Projeto:	Cod. CAD:	Formato Prancha: <b>A2</b>	





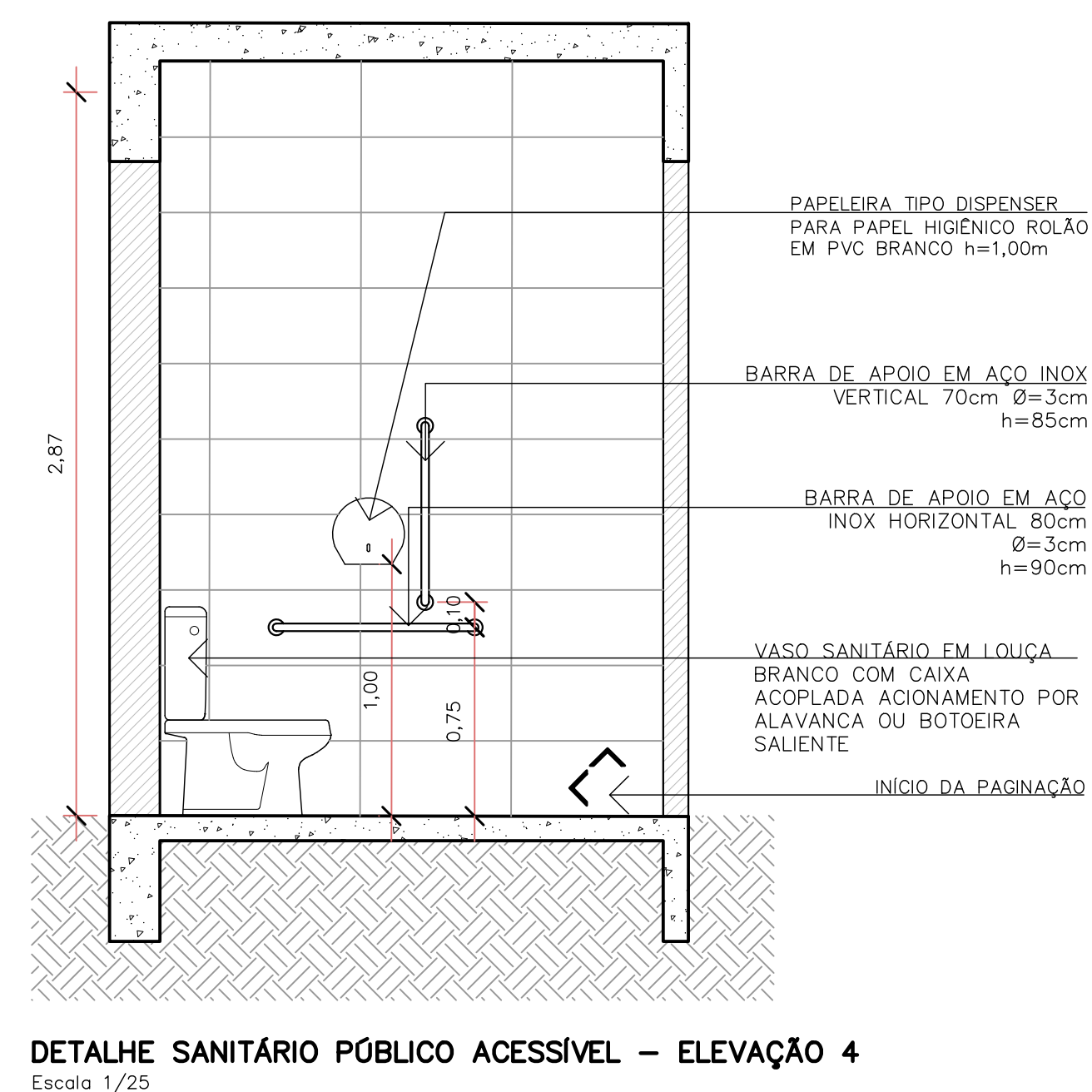
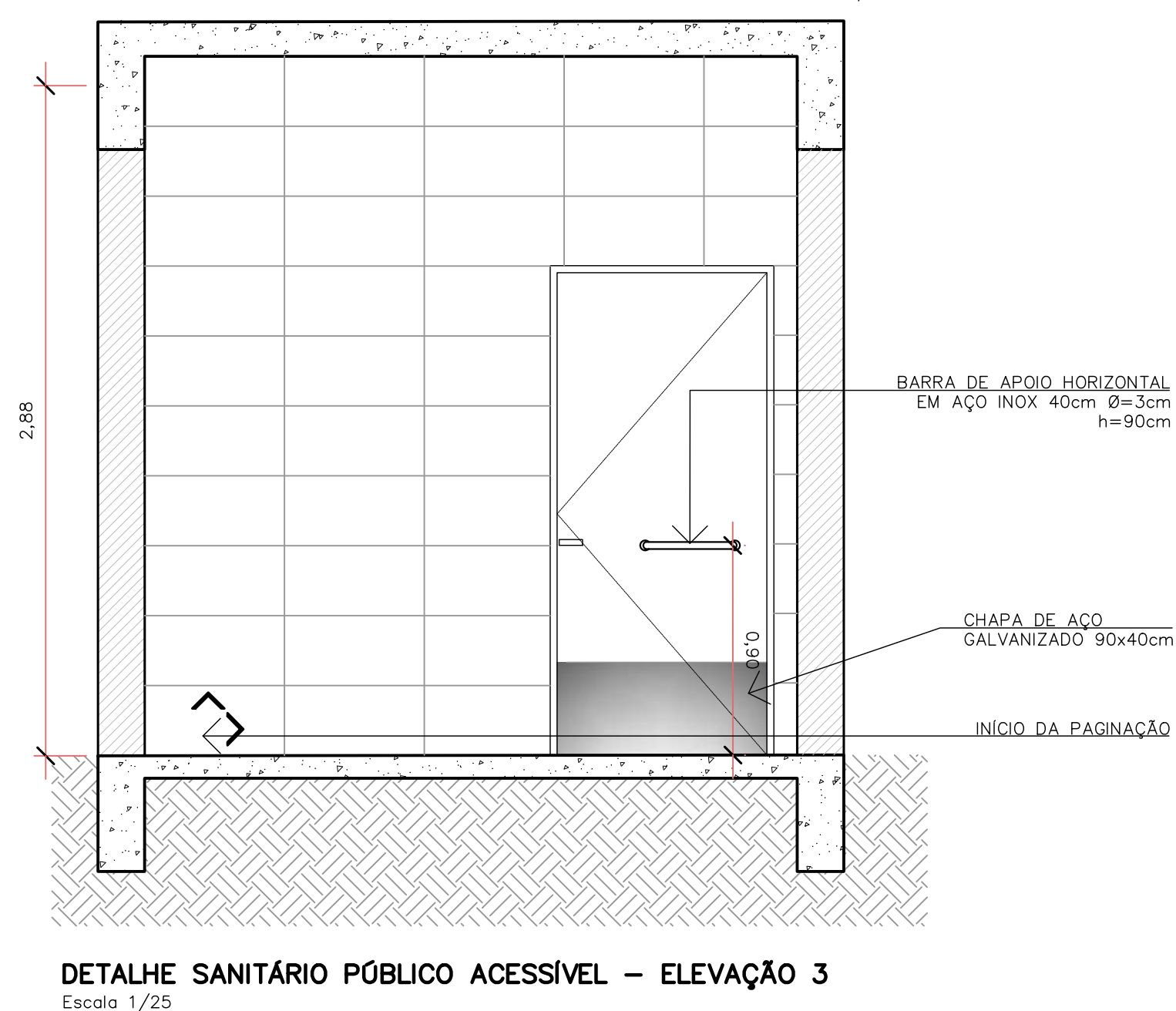
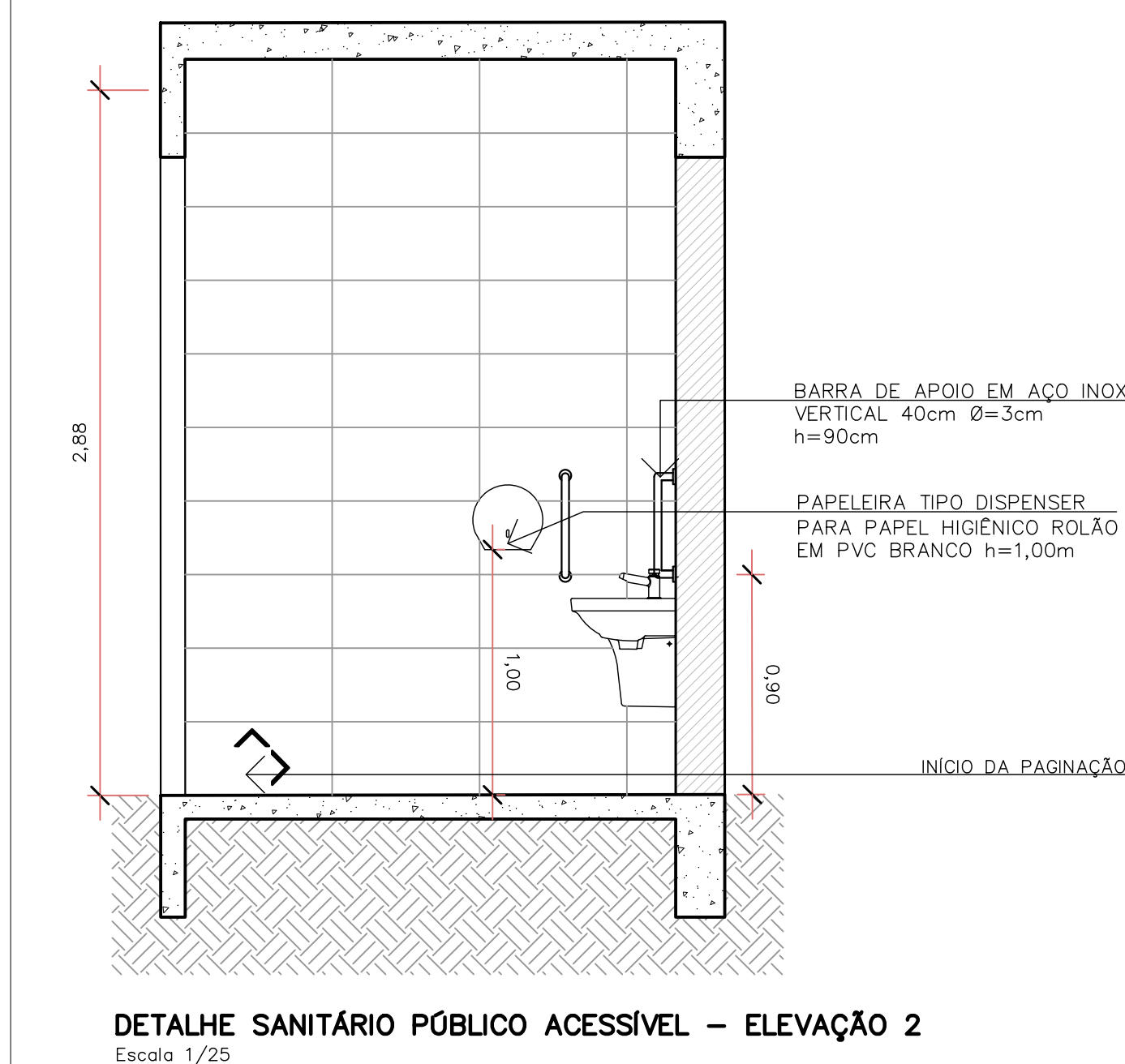
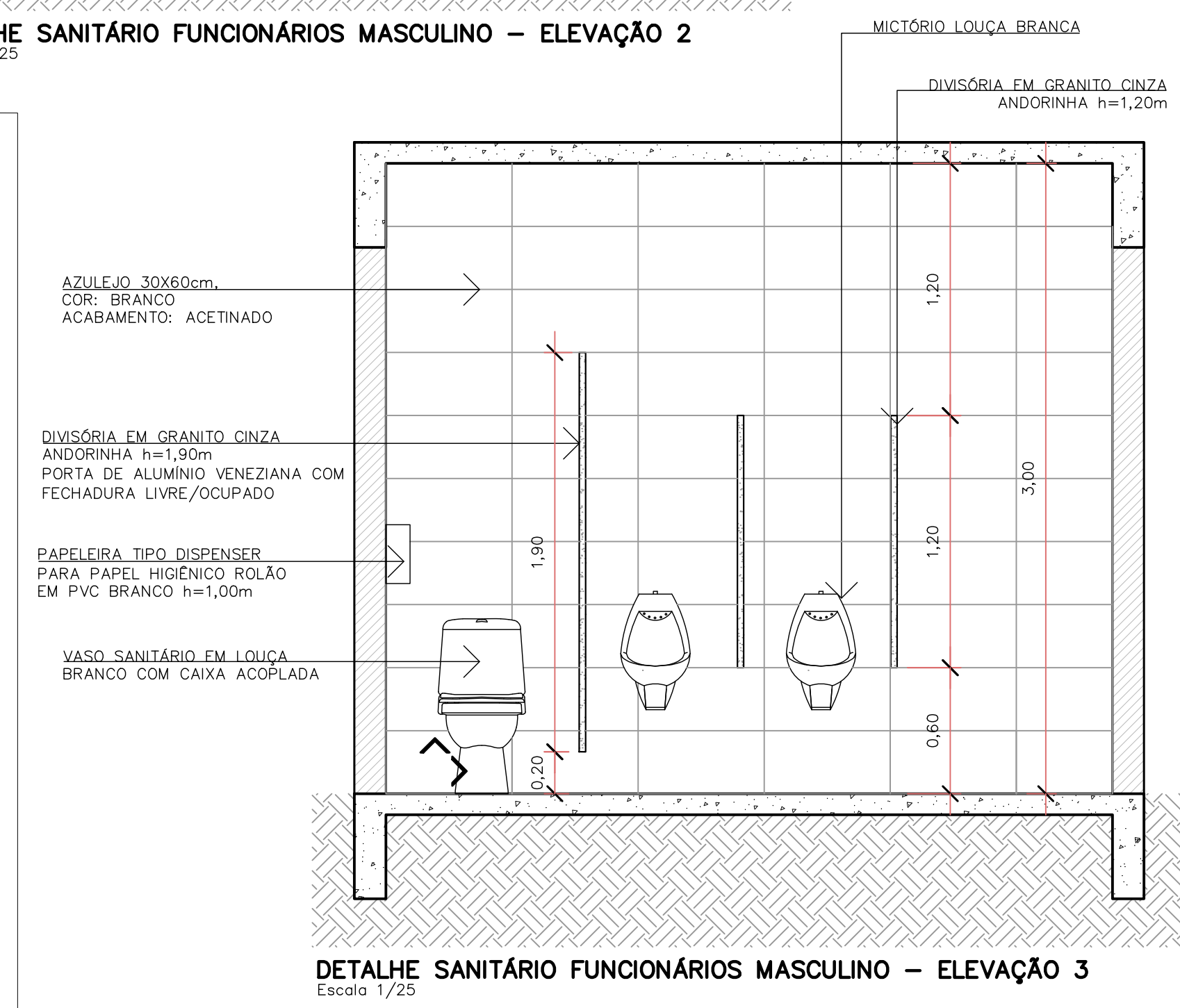
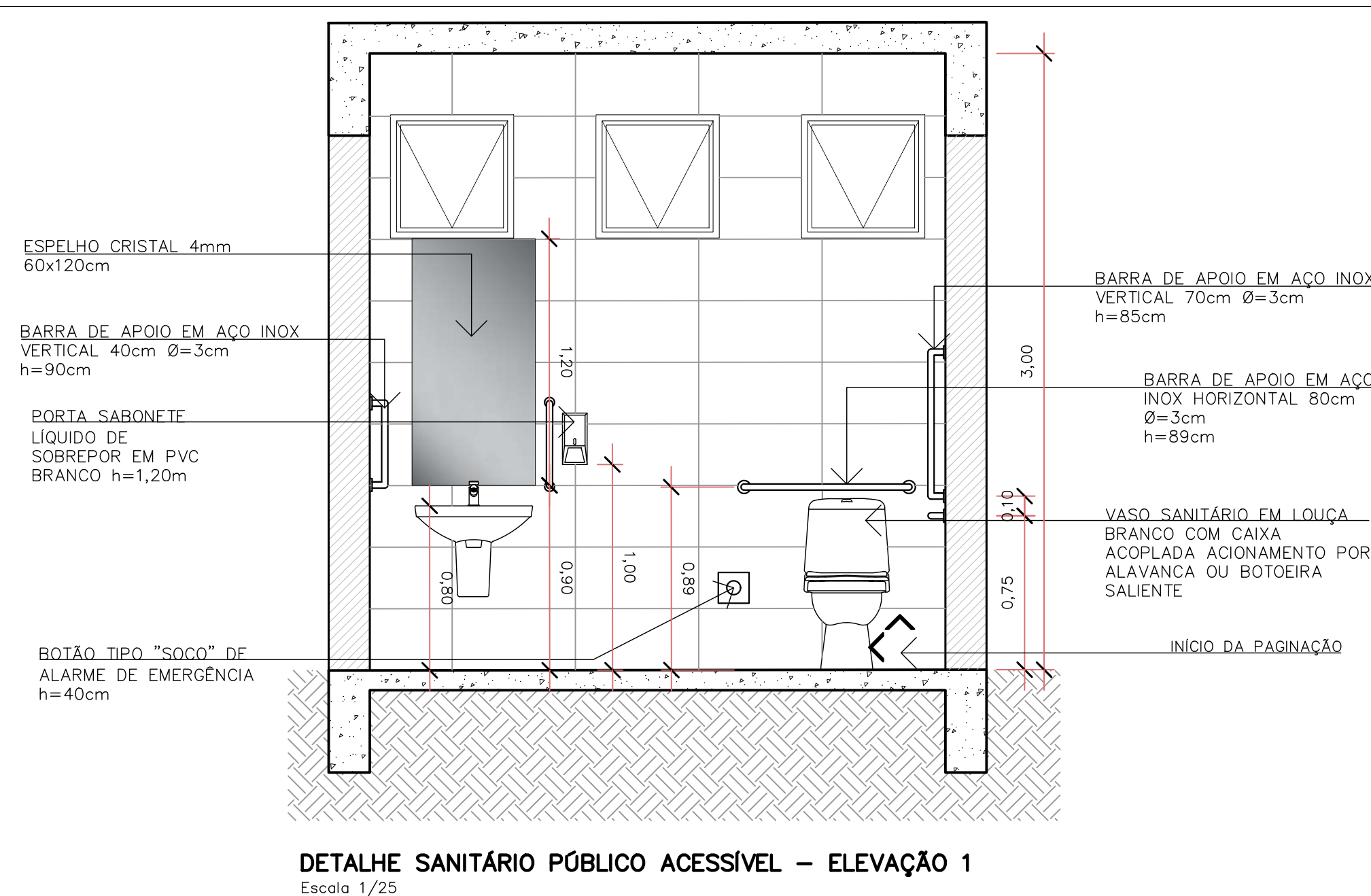
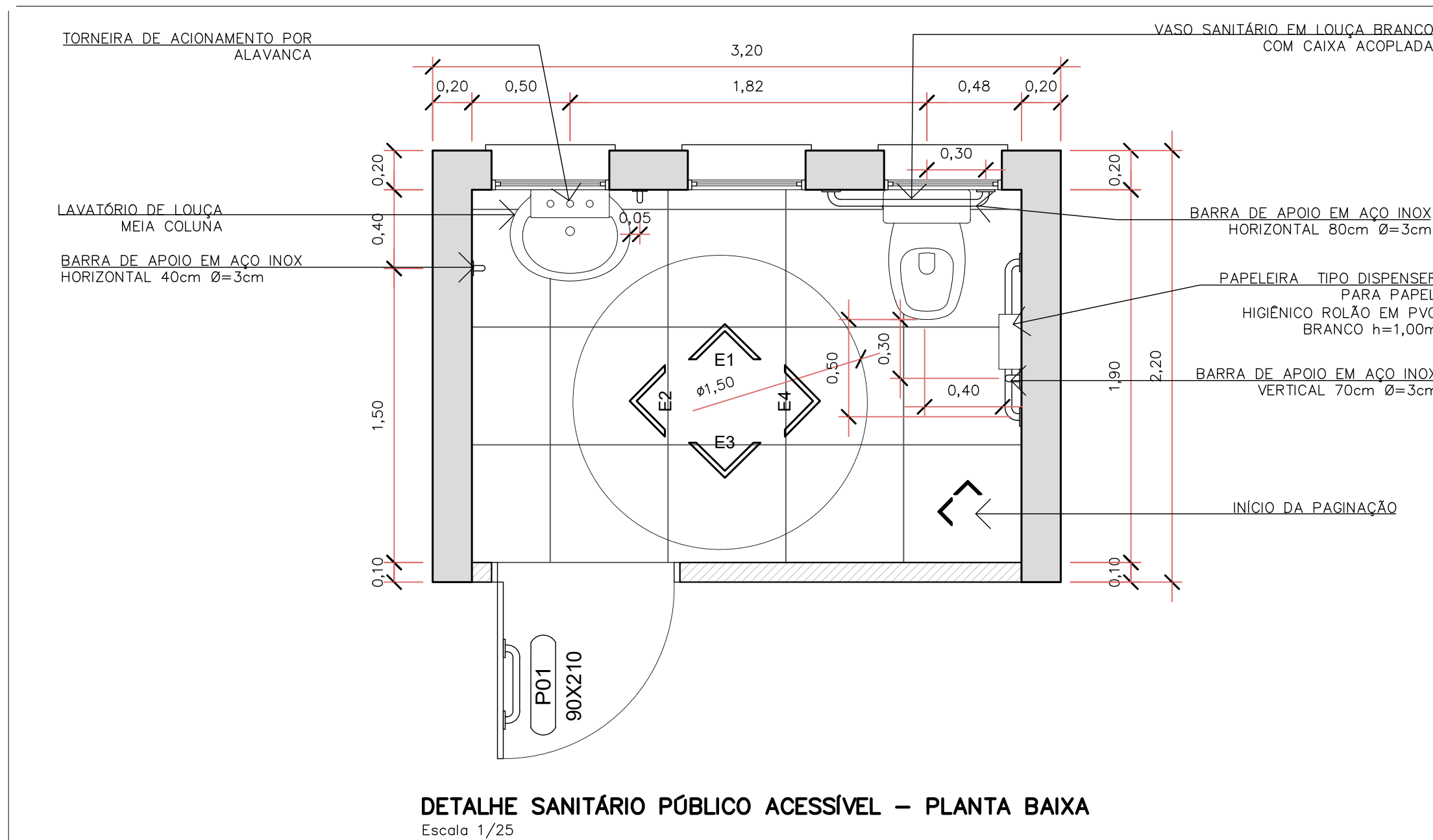
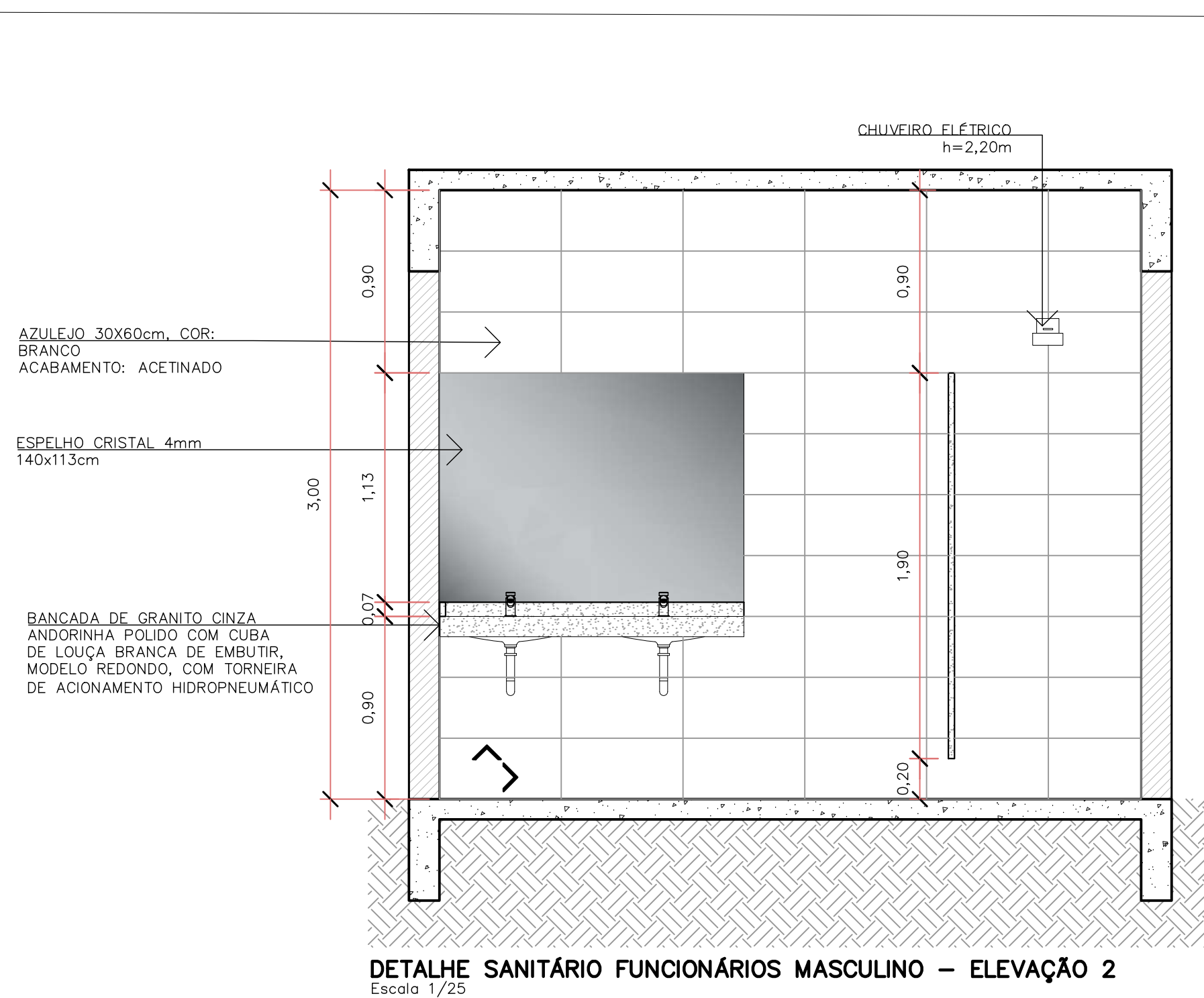
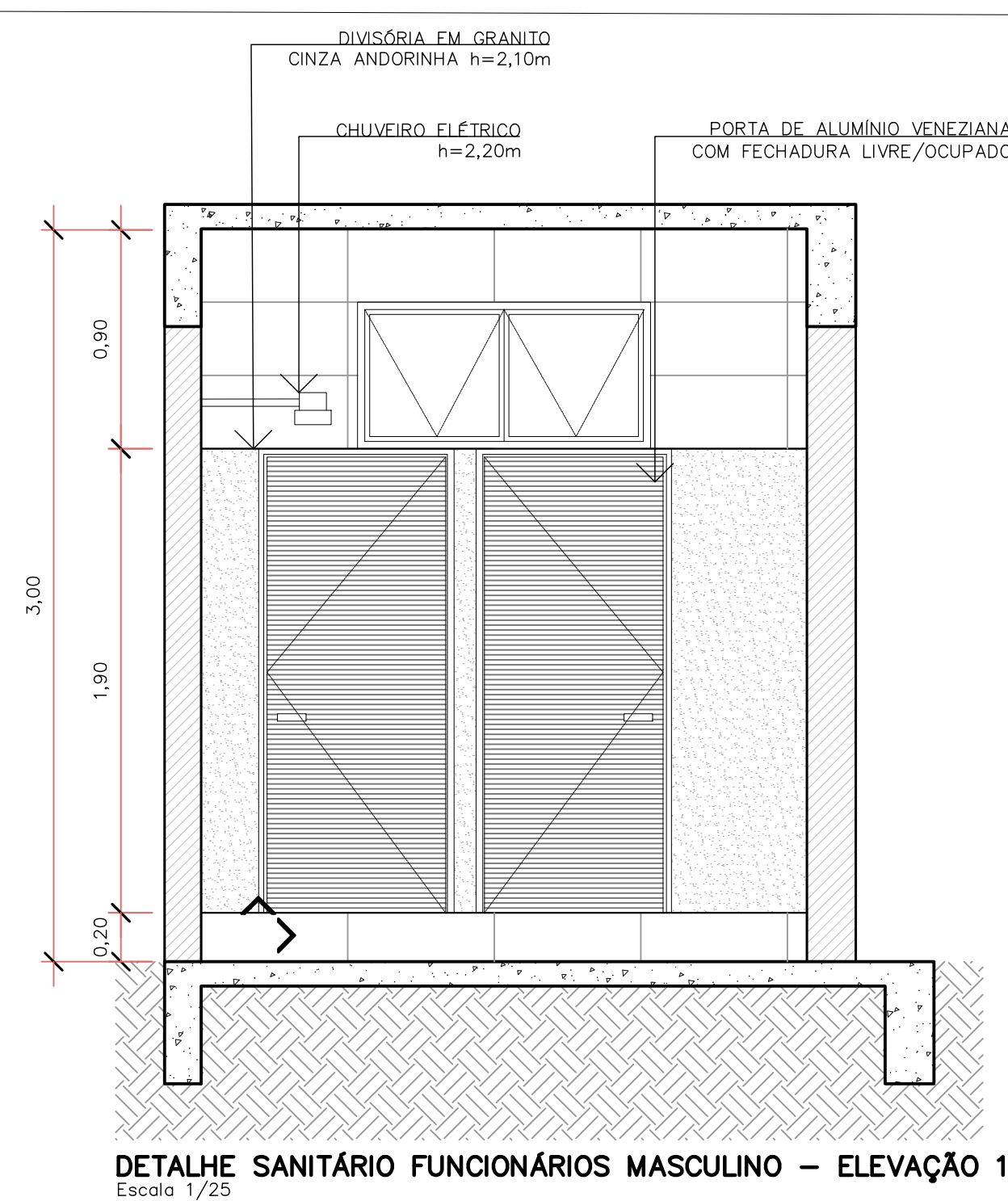
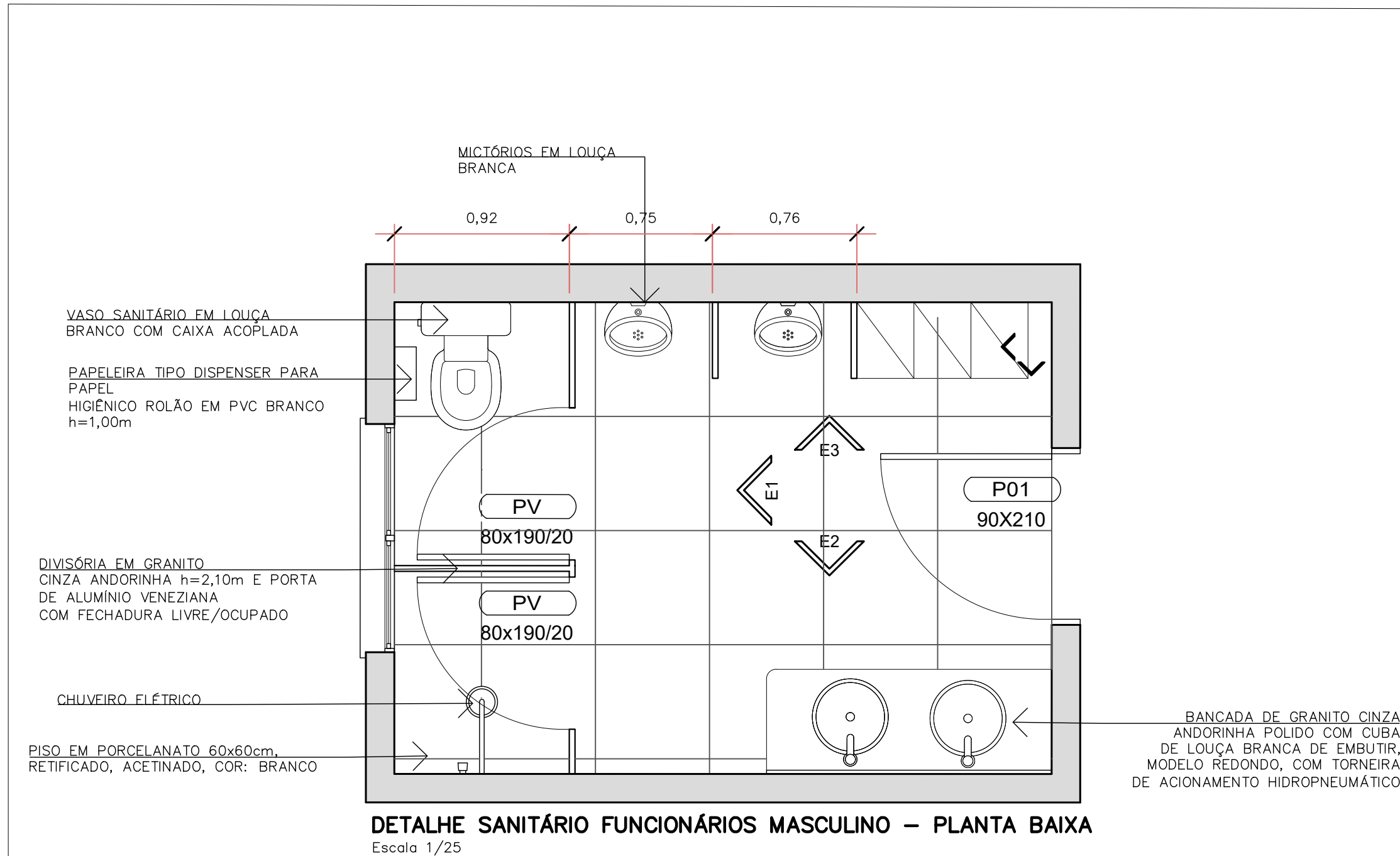

[illegible]